Messe in Es op. 109

„Cantus Missae“

Kyrie

Josef Gabriel Rheinberger
1839–1901

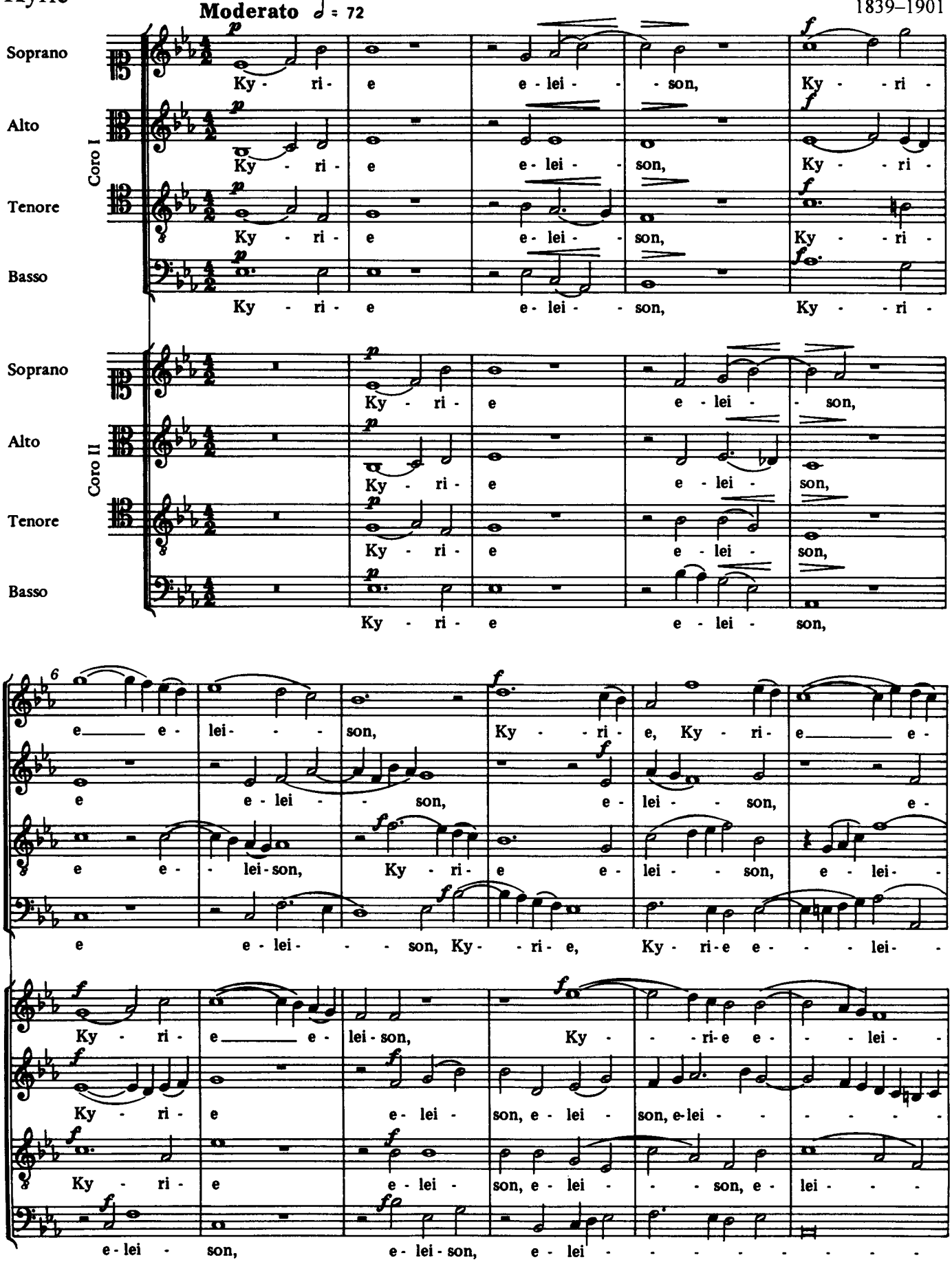

Aufführungsdauer / Duration: ca. 23 min.
© 1981 by Carus-Verlag, Stuttgart, revidiert 2004 (W. Hochstein) – CV 50.109
Vervielfältigungen jeglicher Art sind gesetzlich verboten. / Any unauthorized reproduction is prohibited by law.
Alle Rechte vorbehalten / All rights reserved / Printed in Germany / www.carus-verlag.com

edited by
Günter Graulich

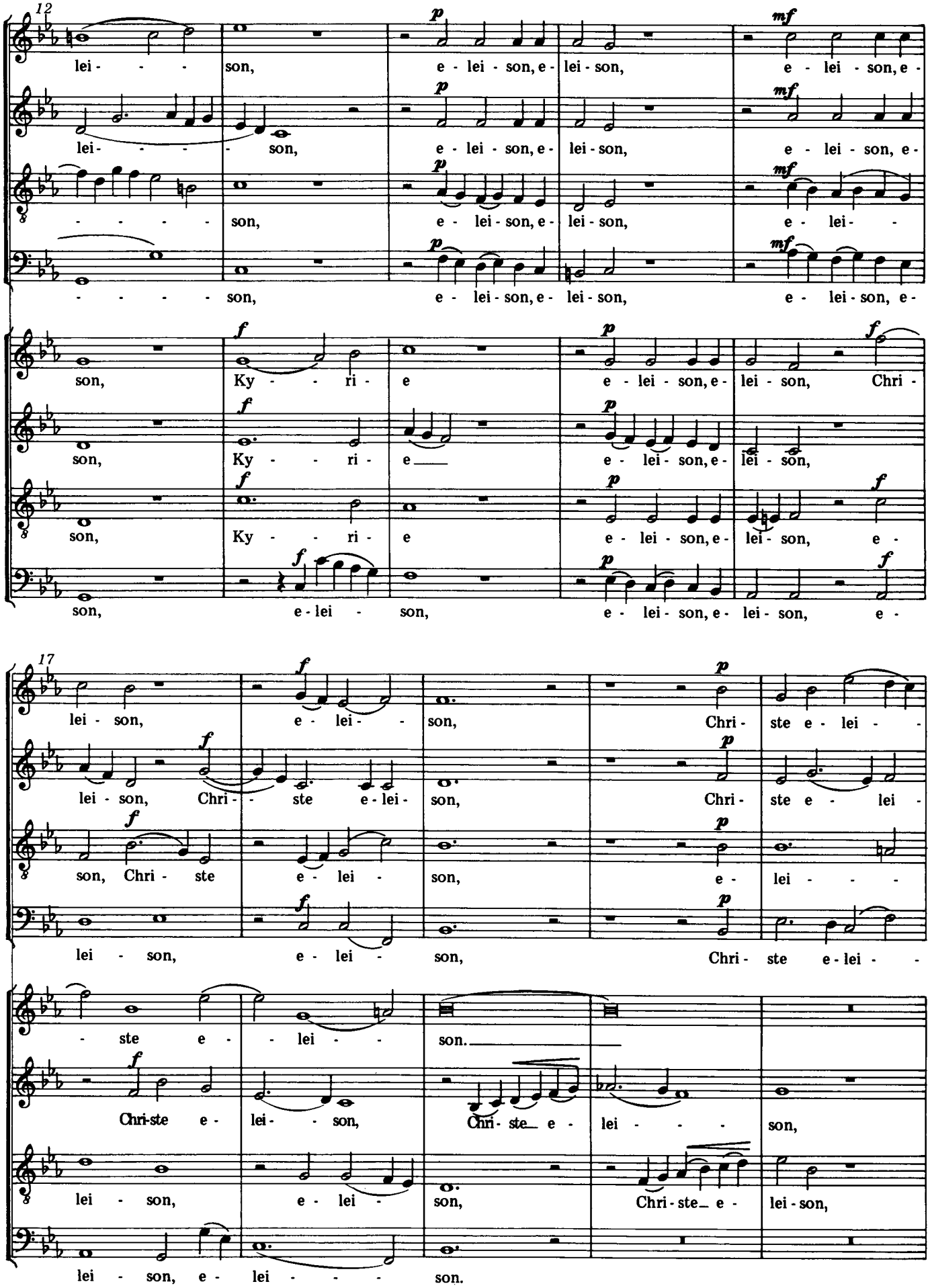
12
lei - - - son, e - lei - son, e - lei - son, e - lei - son, e -
lei - - - - son, e - lei - son, e - lei - son, e - lei - son, e -
son, e - lei - son, e - lei - son, e - lei - son, e -
son, e - lei - son, e - lei - son, e - lei - son, e -
son, Ky - - ri - e e - lei - son, e - lei - son, Chri -
son, Ky - - ri - e e - lei - son, e - lei - son,
son, Ky - - ri - e e - lei - son, e - lei - son, e -
son, e - lei - son, e - lei - son, e - lei - son, e -
17
lei - son, e - lei - son, Chri - ste e - lei -
lei - son, Chri - ste e - lei - son, Chri - ste e - lei -
son, Chri - ste e - lei - son, e - lei - -
lei - son, e - lei - son, Chri - ste e - lei -
- ste e - lei - son.
Chri-ste e - lei - son, Chri - ste e - lei - son,
lei - son, e - lei - son, Chri - ste e - lei - son,
lei - son, e - lei - son.

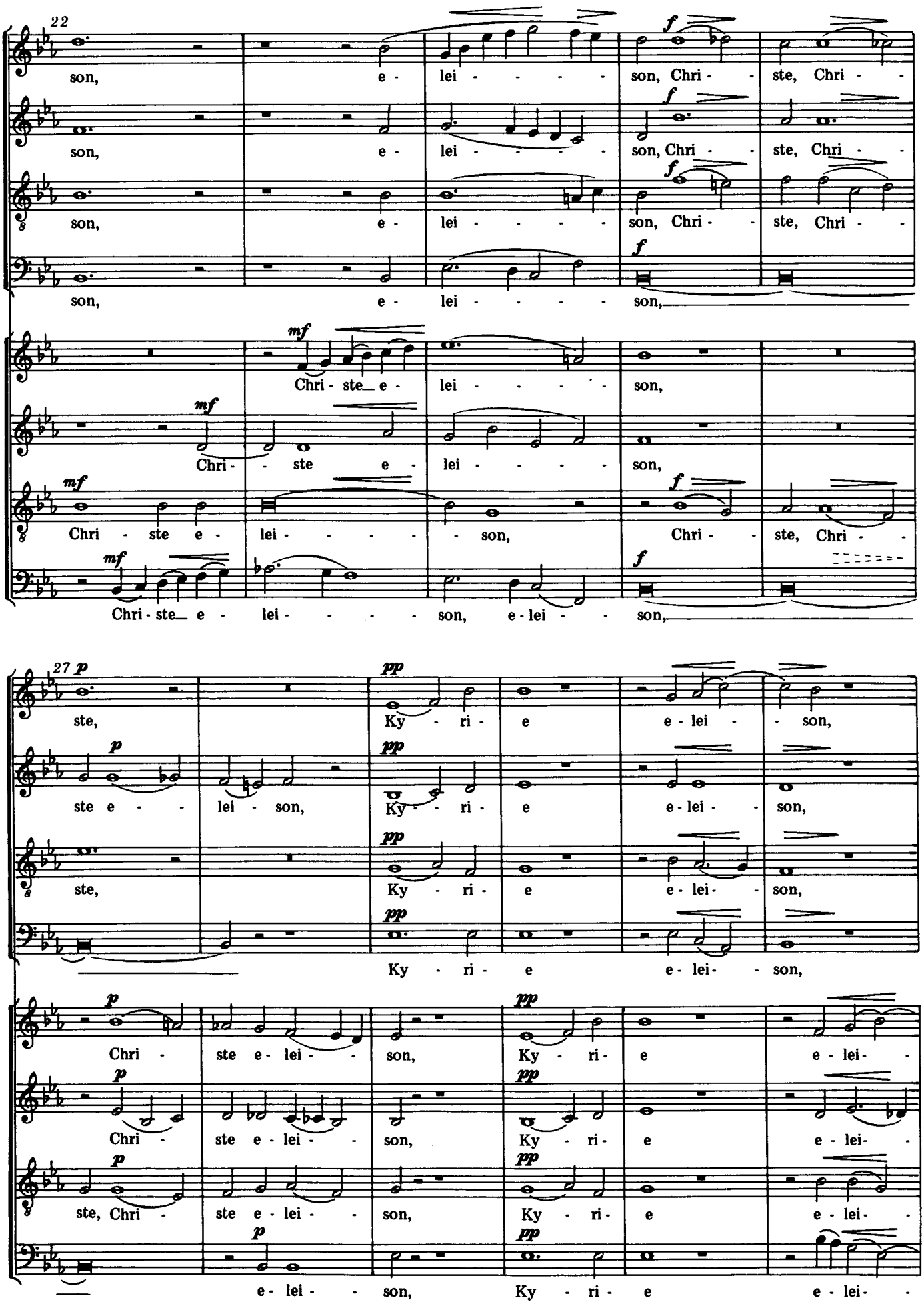
22
son, e - lei - - - - - son, Chri - - ste, Chri - -
son, e - lei - - - - - son, Chri - - ste, Chri - -
son, e - lei - - - - - son, Chri - - ste, Chri - -
son, e - lei - - - - - son,
Chri - ste e - lei - - - - - son,
Chri - - ste e - lei - - - - - son,
Chri - ste e - lei - - - - - son, Chri - - ste, Chri - -
Chri - ste e - lei - - - - - son, e - lei - - son,
27
ste, Ky - ri - e e - lei - - son,
ste e - - lei - son, Ky - - ri - e e - lei - - son,
ste, Ky - ri - e e - lei - - son,
Ky - ri - e e - lei - - son,
Chri - ste e - lei - - son, Ky - ri - e e - lei -
Chri - ste e - lei - - son, Ky - ri - e e - lei -
ste, Chri - ste e - lei - - son, Ky - ri - e e - lei -
e - lei - - son, Ky - ri - e e - lei -

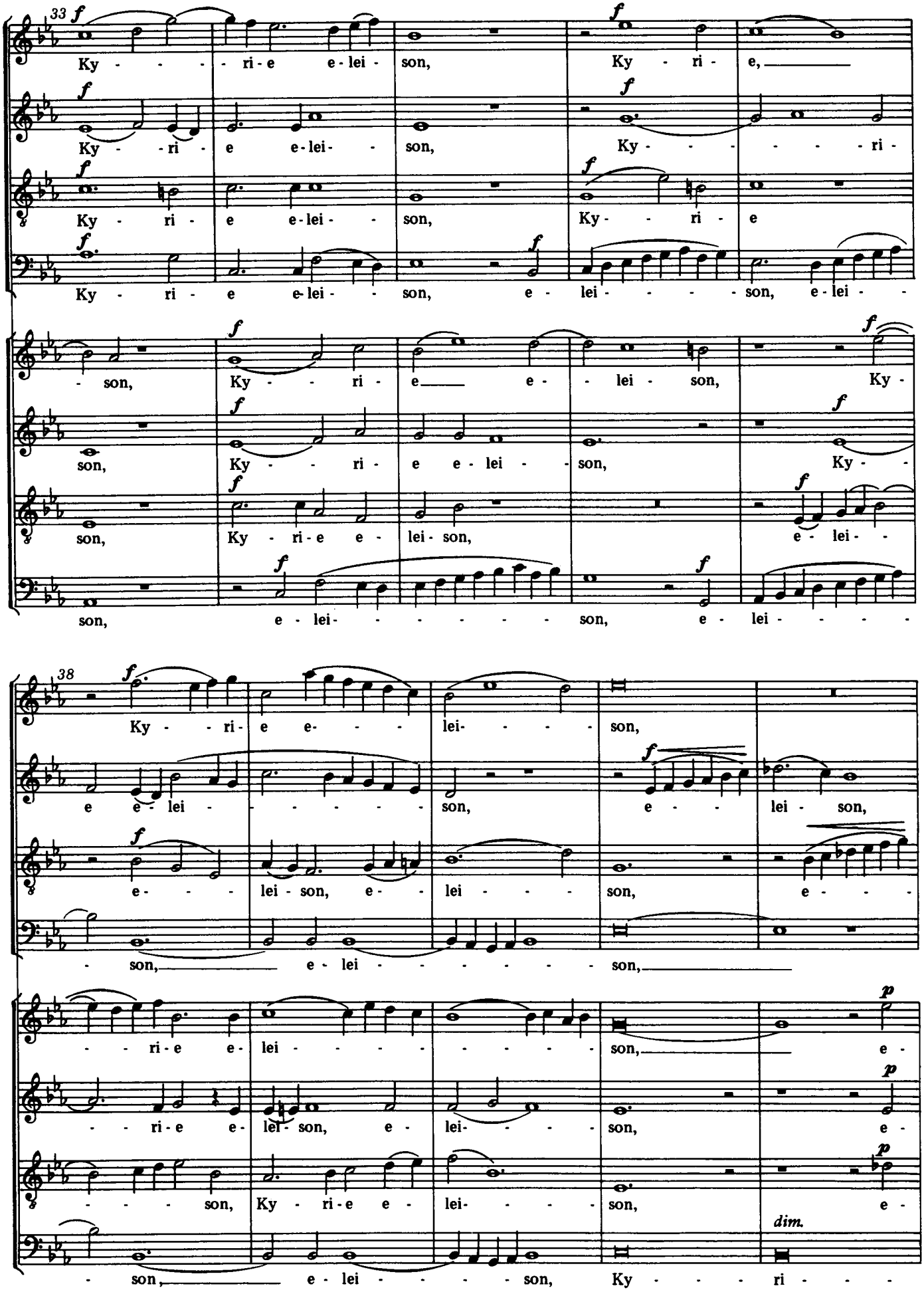
33
Ky - - - - ri - e e - lei - son, Ky - ri - e,
Ky - - ri - e e - lei - - son, Ky - - - - - - - ri -
Ky - ri - e e - lei - - son, Ky - - ri - e
Ky - ri - e e - lei - - son, e - lei - - - - - son, e - lei -
- son, Ky - - ri - e e - lei - son, Ky -
son, Ky - - ri - e e - lei - son, Ky - -
son, Ky - ri - e e - lei - son, e - lei - -
son, e - lei - - - - - - - son, e - lei - - - -
38
Ky - - ri - e e - - - - lei - - - - son,
e e - lei - - - - - - son, e - - lei - son,
e - - - lei - son, e - - lei - - - son, e - - - -
- son, e - lei - - - - - - - son,
- - - ri - e e - lei - - - - - - - - son, e -
- - - ri - e e - lei - son, e - lei - - - - son, e -
- - - - son, Ky - ri - e e - lei - - - - son, e -
- son, e - lei - - - - - son, Ky - - - - ri - - - -

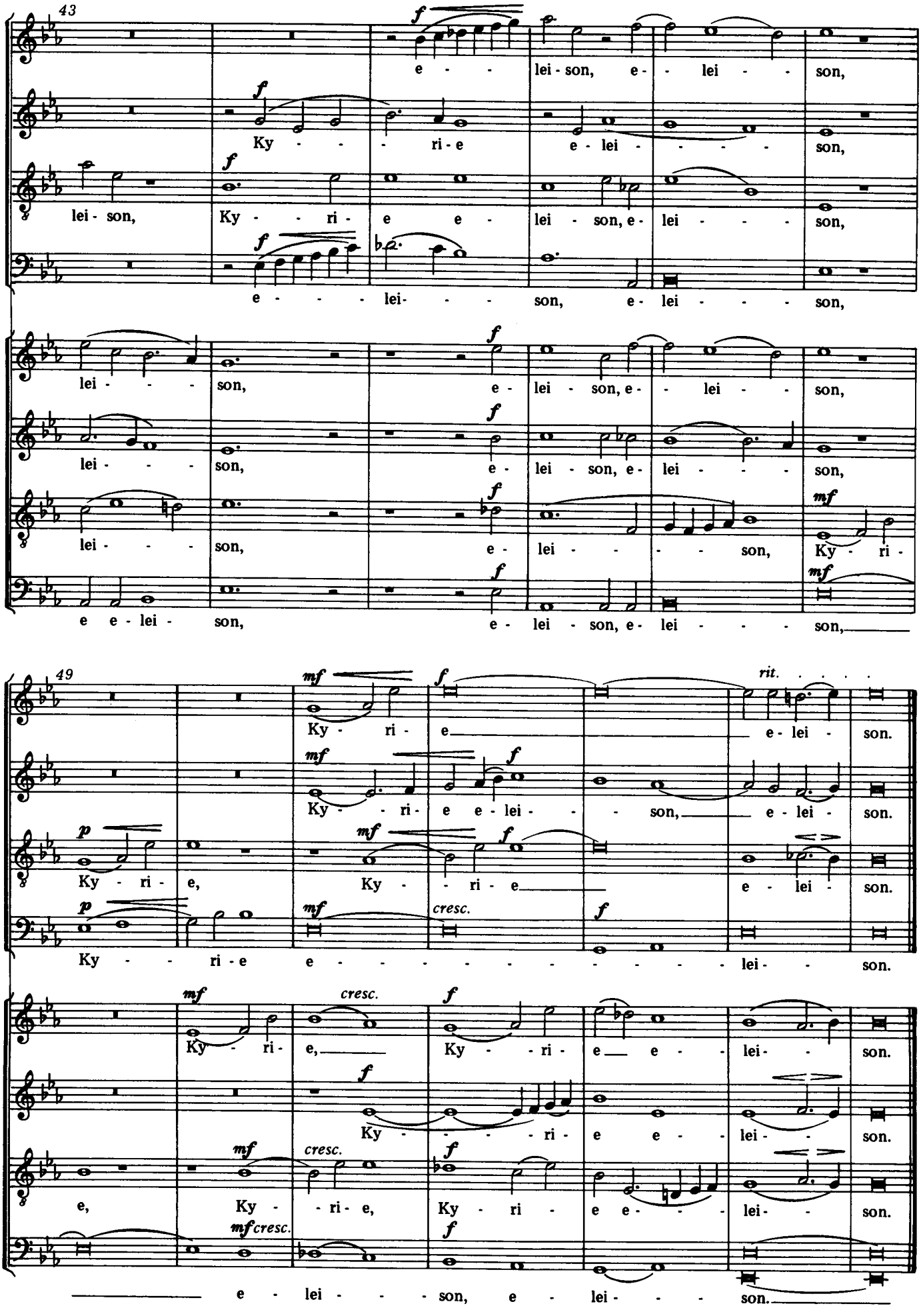
43
e - - lei - son, e - - lei - - son,
Ky - - - ri - e e - lei - - - - son,
lei - son, Ky - - ri - e e - lei - son, e - lei - - - - son,
e - - - lei - - - son, e - lei - - - - son,
lei - - - son, e - lei - son, e - lei - - - son,
lei - - - son, e - lei - son, e - lei - - - son,
lei - - - son, e - lei - - - - son, Ky - ri -
e e - lei - son, e - lei - son, e - lei - - - - son,
49
Ky - ri - e e - lei - son.
Ky - - ri - e e - lei - son, e - lei - son.
Ky - ri - e, Ky - - ri - e e - lei - son.
Ky - - ri - e e - - - - - - - - - lei - - son.
Ky - ri - e, Ky - - ri - e e - - lei - son.
e, Ky - ri - e, Ky - ri - e e - - - lei - - son.
e - lei - - - son, e - lei - - - son.

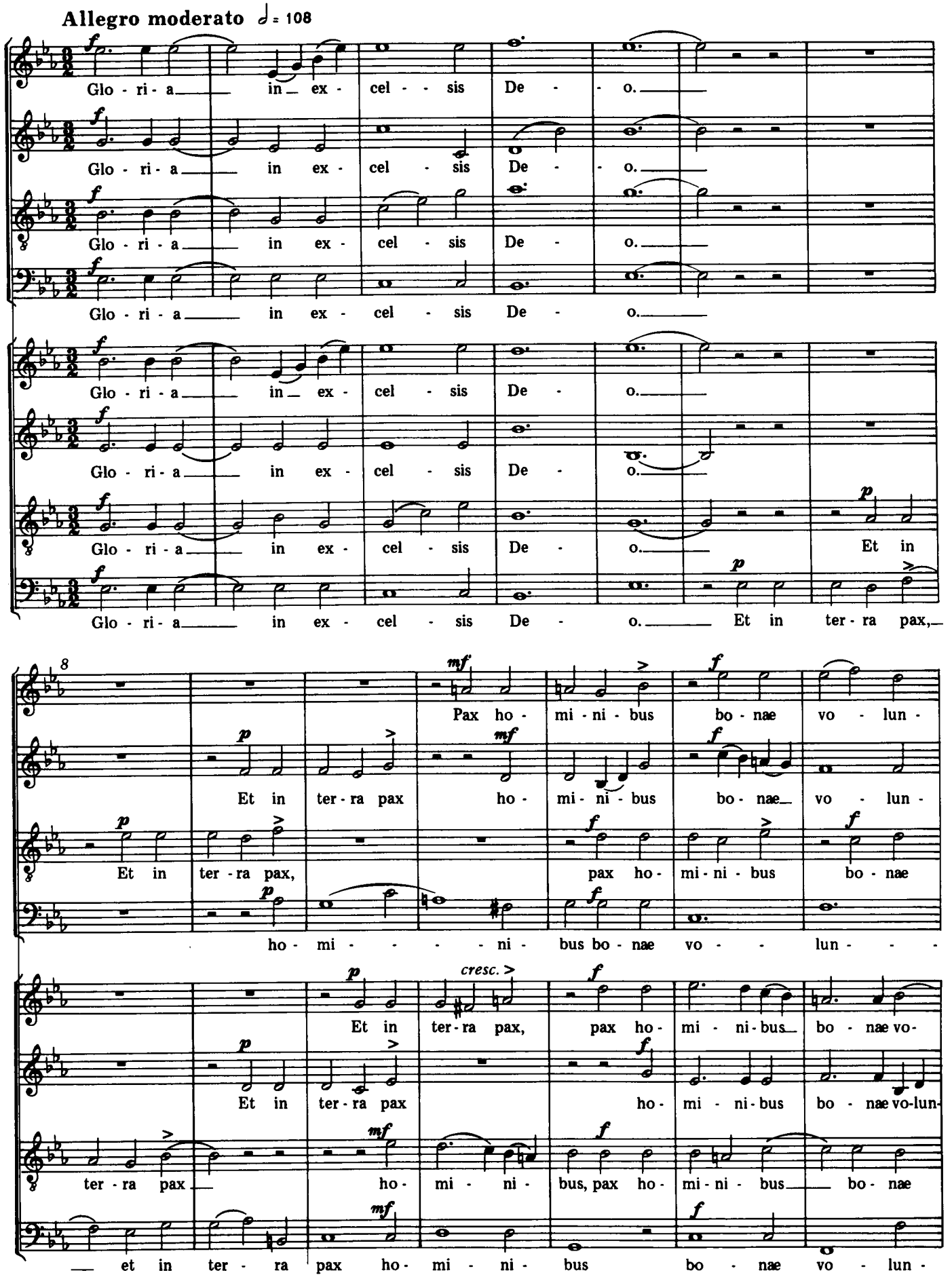
Allegro moderato ♩= 108
Glo - ri - a in ex - cel - sis De - o.
Et in ter - ra pax,
Pax ho - mi - ni - bus bo - nae vo - lun -
Et in ter - ra pax ho - mi - ni - bus bo - nae vo - lun -
Et in ter - ra pax, pax ho - mi - ni - bus bo - nae
ho - mi - ni - bus bo - nae vo - lun -
cresc.
Et in ter - ra pax, pax ho - mi - ni - bus bo - nae vo -
Et in ter - ra pax ho - mi - ni - bus bo - nae vo - lun -
ter - ra pax ho - mi - ni - bus, pax ho - mi - ni - bus bo - nae
et in ter - ra pax ho - mi - ni - bus bo - nae vo - lun -

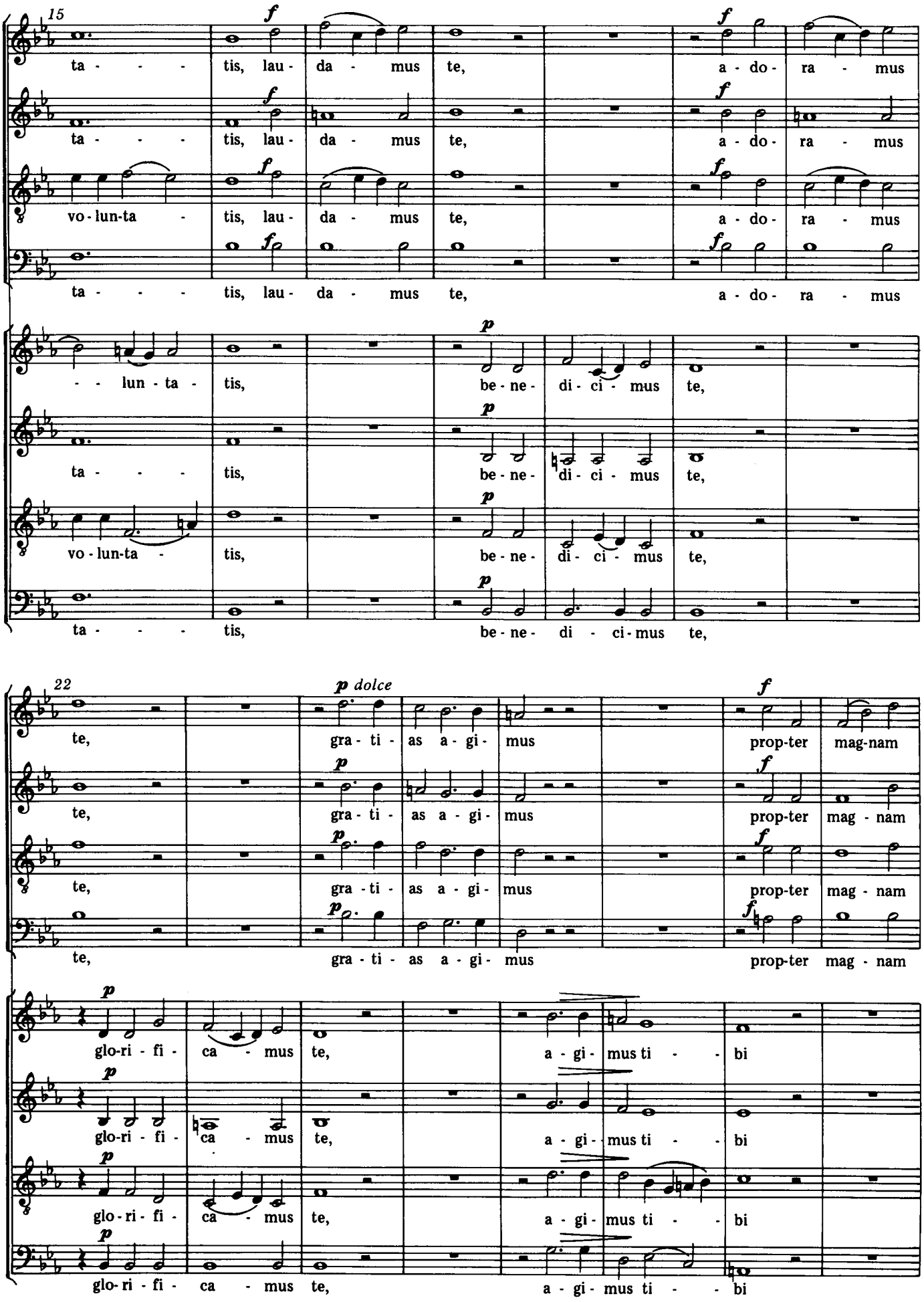
15
ta - - - tis, lau - da - mus te, a - do - ra - mus
ta - - - tis, lau - da - mus te, a - do - ra - mus
vo - lun-ta - tis, lau - da - mus te, a - do - ra - mus
ta - - - tis, lau - da - mus te, a - do - ra - mus
- - lun - ta - tis, be - ne - di - ci - mus te,
ta - - - tis, be - ne - di - ci - mus te,
vo - lun-ta - tis, be - ne - di - ci - mus te,
ta - - - tis, be - ne - di - ci - mus te,
22
te, gra - ti - as a - gi - mus prop-ter mag-nam
te, gra - ti - as a - gi - mus prop-ter mag - nam
te, gra - ti - as a - gi - mus prop-ter mag - nam
te, gra - ti - as a - gi - mus prop-ter mag - nam
glo-ri - fi - ca - mus te, a - gi - mus ti - - bi
glo-ri - fi - ca - mus te, a - gi - mus ti - - bi
glo - ri - fi - ca - mus te, a - gi - mus ti - - bi
glo - ri - fi - ca - mus te, a - gi - mus ti - - bi

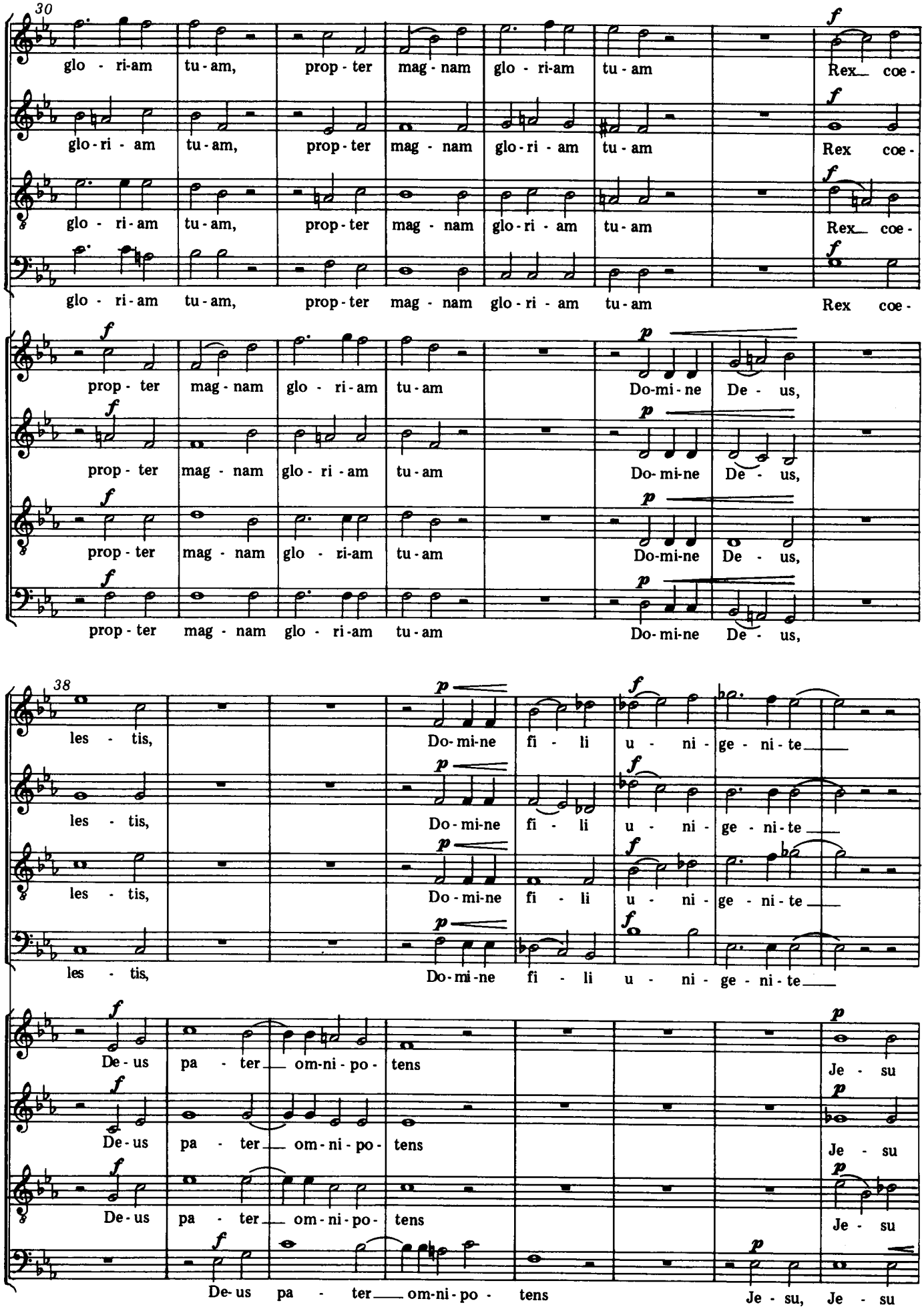
30
glo - ri-am tu-am, prop-ter mag-nam glo - ri-am tu-am Rex coe-
glo-ri - am tu-am, prop-ter mag - nam glo-ri - am tu-am Rex coe-
glo - ri-am tu-am, prop-ter mag - nam glo-ri - am tu-am Rex coe-
glo - ri-am tu-am, prop-ter mag - nam glo-ri - am tu-am Rex coe-
prop - ter mag-nam glo - ri-am tu-am Do-mi-ne De - us,
prop - ter mag - nam glo - ri - am tu-am Do-mi-ne De - us,
prop - ter mag - nam glo - ri-am tu-am Do-mi-ne De - us,
prop - ter mag - nam glo - ri-am tu-am Do-mi-ne De - us,
38
les - tis, Do-mi-ne fi - li u - ni - ge - ni - te
les - tis, Do-mi-ne fi - li u - ni - ge - ni - te
les - tis, Do-mi-ne fi - li u - ni - ge - ni - te
les - tis, Do-mi-ne fi - li u - ni - ge - ni - te
De - us pa - ter om-ni - po - tens Je - su
De - us pa - ter om - ni - po - tens Je - su
De - us pa - ter om - ni - po - tens Je - su
De-us pa - ter om-ni-po - tens Je - su, Je - su

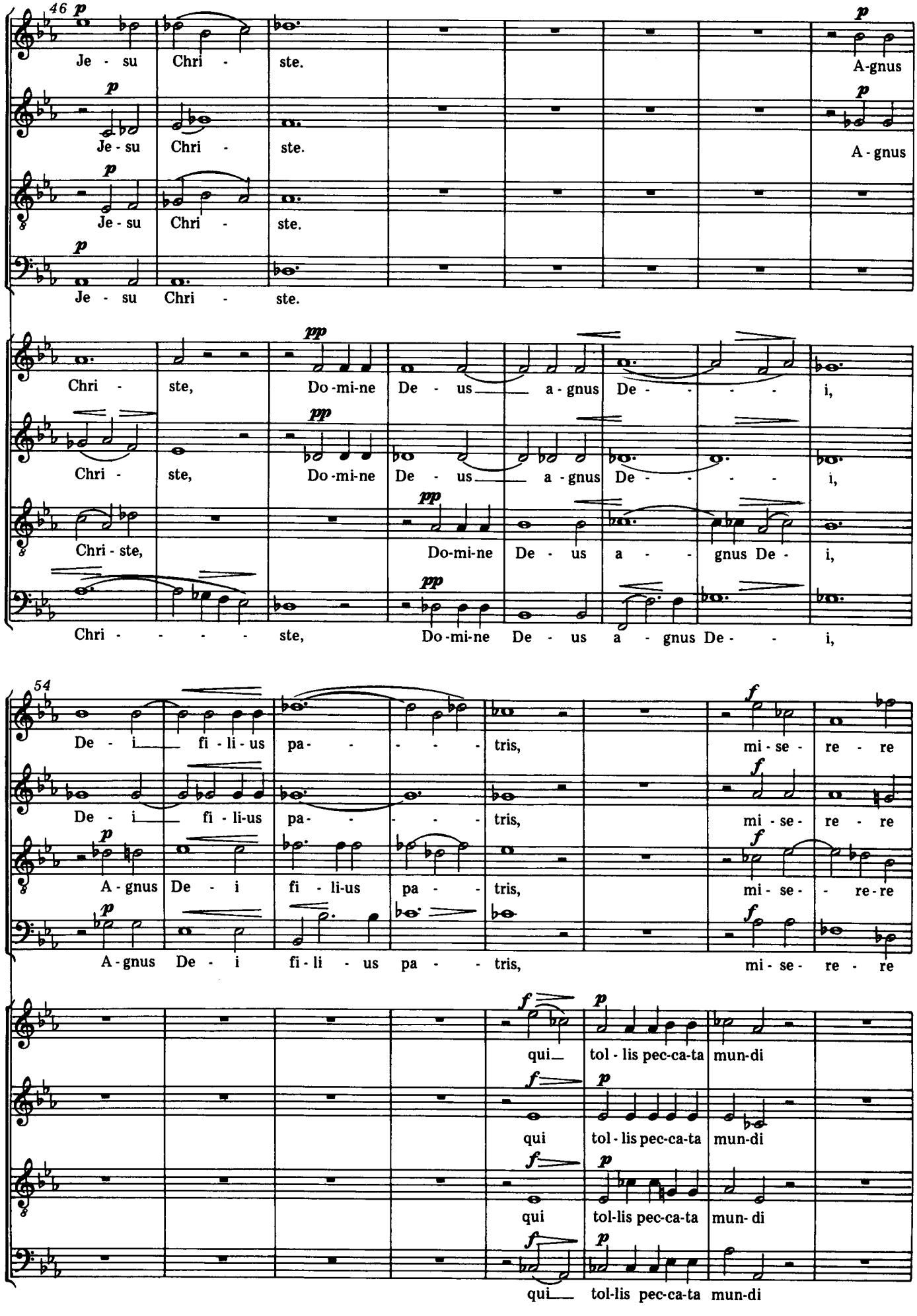
46
Je - su Chri - ste.
A-gnus
A - gnus
Chri - ste, Do-mi-ne De - us a-gnus De - - - - i,
Chri - - - - - ste, Do-mi-ne De - us a - gnus De - - i,
54
De - i fi - li - us pa - - - - - tris, mi - se - re - re
A - gnus De - i fi - li - us pa - - tris, mi - se - re - re
qui tol - lis pec-ca-ta mun-di
qui tol-lis pec-ca-ta mun-di
qui tol-lis pec-ca-ta mun- di
qui tol-lis pec-ca-ta mun-di

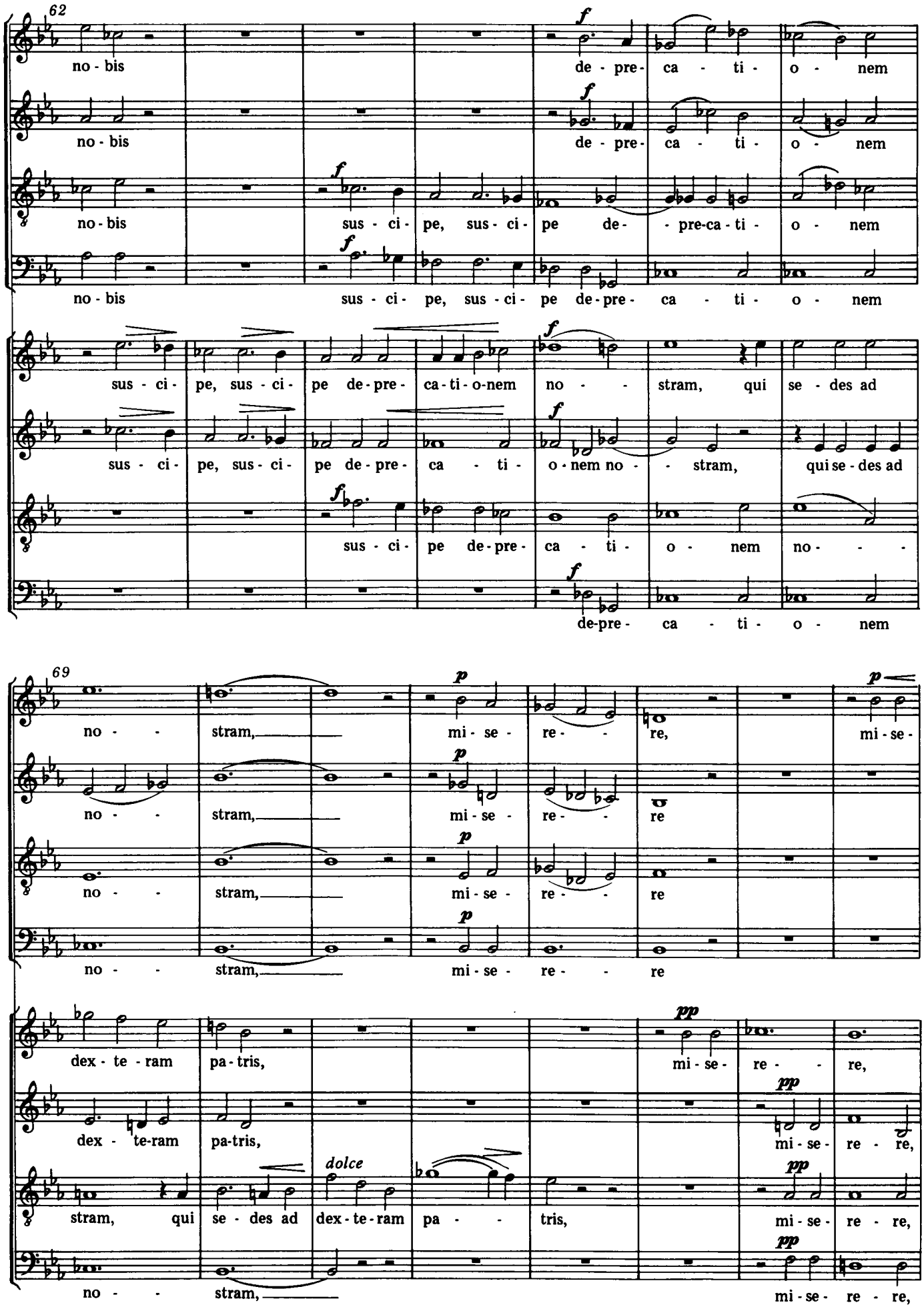

62

no - bis de - pre - ca - ti - o - nem

no - bis de - pre - ca - ti - o - nem

no - bis sus - ci - pe, sus - ci - pe de - pre-ca - ti - o - nem

no - bis sus - ci - pe, sus - ci - pe de - pre - ca - ti - o - nem

sus - ci - pe, sus - ci - pe de - pre - ca - ti - o - nem no - - stram, qui se - des ad

sus - ci - pe, sus - ci - pe de - pre - ca - ti - o - nem no - - stram, qui se - des ad

sus - ci - pe de - pre - ca - ti - o - nem no - - -

de - pre - ca - ti - o - nem

69

no - - stram, mi - se - re - - re, mi - se -

no - - stram, mi - se - re - - re

no - - stram, mi - se - re - - re

no - - stram, mi - se - re - - re

dex - te - ram pa - tris, mi - se - re - - re,

dex - te - ram pa - tris, mi - se - re - re,

stram, qui se - des ad dex - te - ram pa - - tris, mi - se - re - re,

no - - stram, mi - se - re - re,

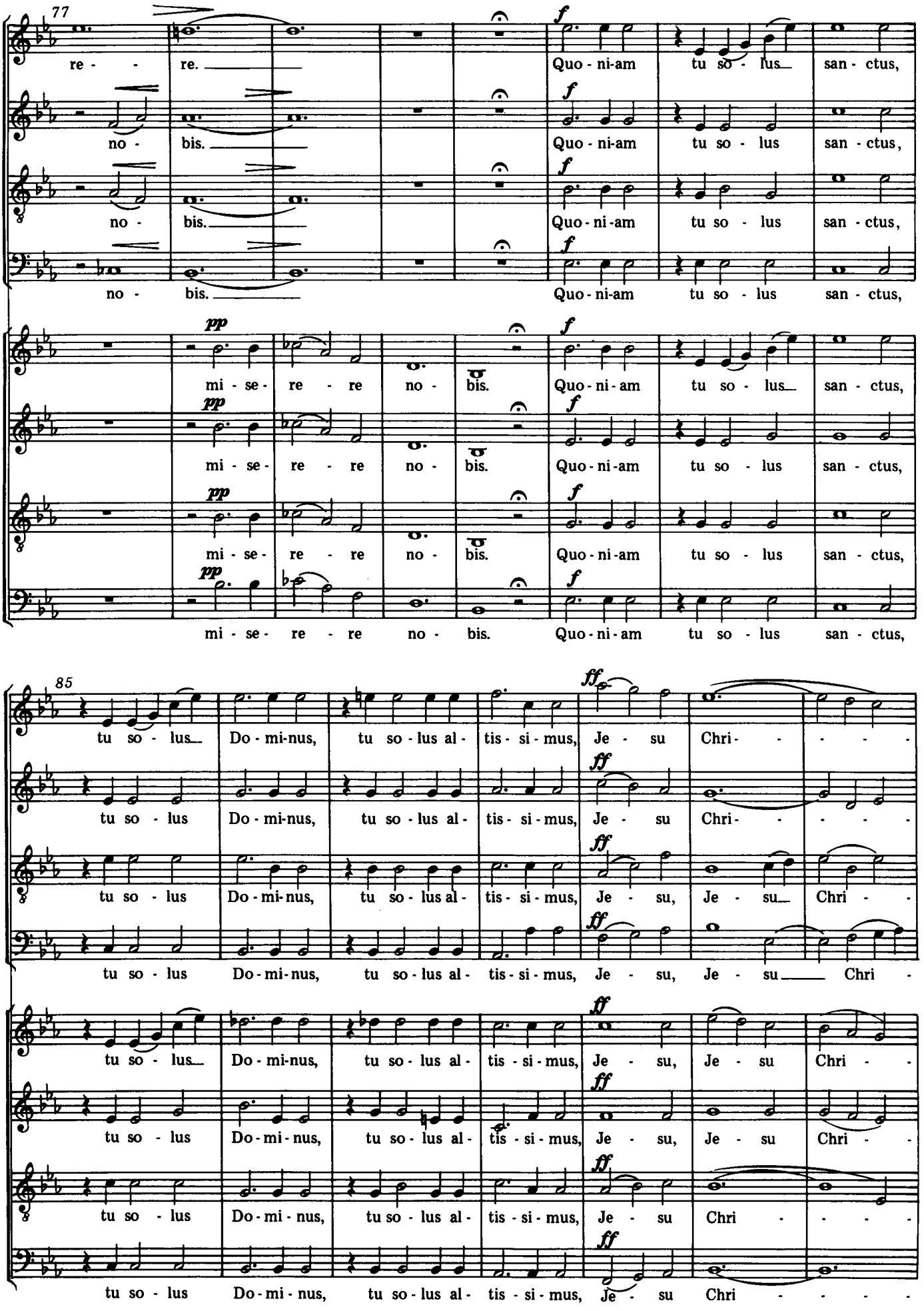
77
re - re.
no - bis.
no - bis.
no - bis.
mi - se - re - re no - bis.
mi - se - re - re no - bis.
mi - se - re - re no - bis.
mi - se - re - re no - bis.
Quo - ni-am tu so - lus san - ctus,
Quo - ni-am tu so - lus san - ctus,
Quo - ni-am tu so - lus san - ctus,
Quo - ni-am tu so - lus san - ctus,
Quo - ni-am tu so - lus san - ctus,
Quo - ni-am tu so - lus san - ctus,
Quo - ni-am tu so - lus san - ctus,
Quo - ni-am tu so - lus san - ctus,
85
tu so - lus Do - mi-nus, tu so - lus al - tis - si - mus, Je - su Chri - - - -
tu so - lus Do - mi-nus, tu so - lus al - tis - si - mus, Je - su Chri - - - -
tu so - lus Do - mi-nus, tu so - lus al - tis - si - mus, Je - su, Je - su_ Chri -
tu so - lus Do - mi-nus, tu so - lus al - tis - si - mus, Je - su, Je - su____ Chri -
tu so - lus Do - mi-nus, tu so - lus al - tis - si - mus, Je - su, Je - su Chri -
tu so - lus Do - mi - nus, tu so - lus al - tis - si - mus, Je - su, Je - su Chri -
tu so - lus Do - mi - nus, tu so - lus al - tis - si - mus, Je - su Chri - - - -
tu so - lus Do - mi - nus, tu so - lus al - tis - si - mus, Je - su Chri - - - -

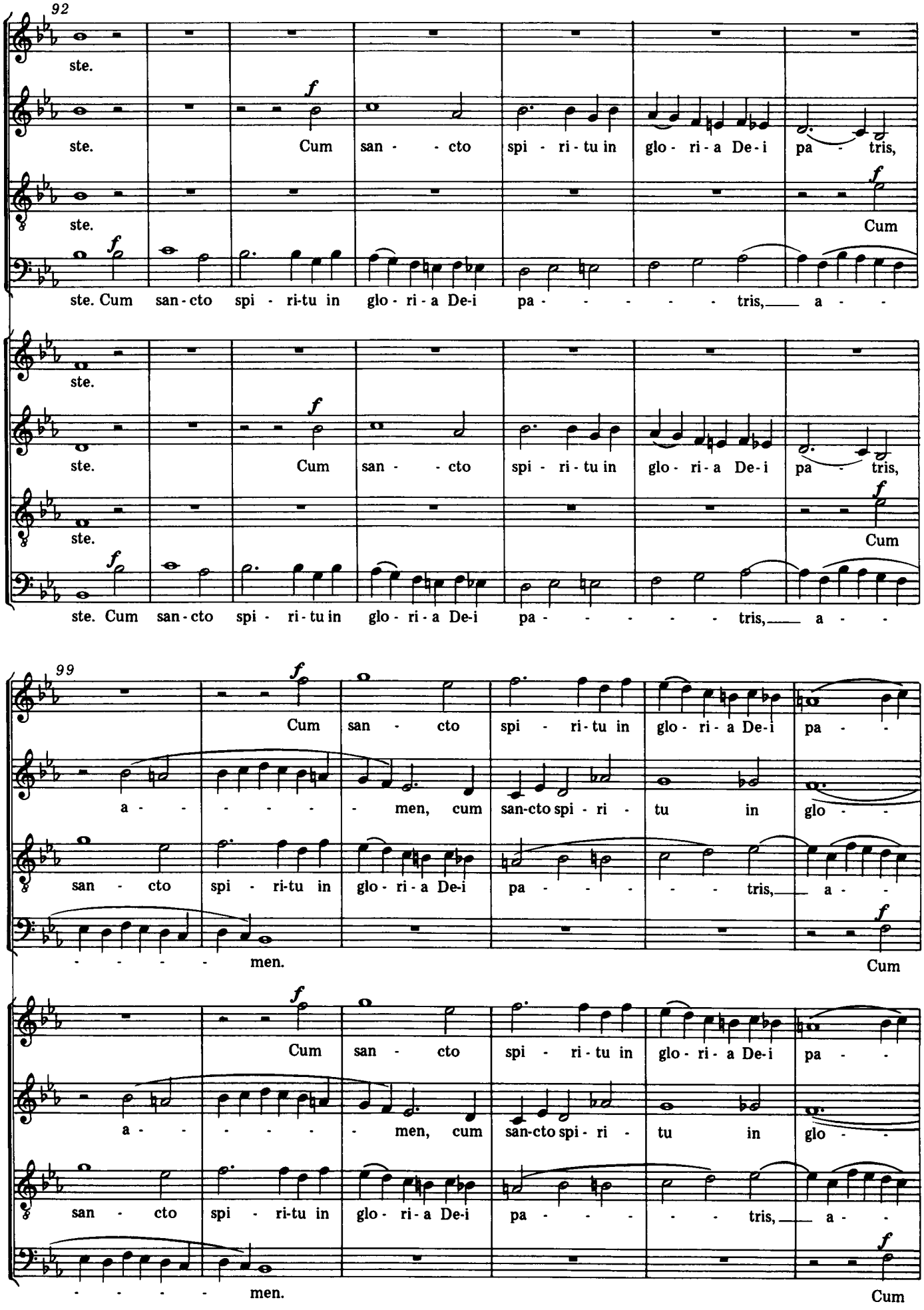
92
ste.
ste. Cum san - cto spi - ri - tu in glo - ri - a De - i pa - tris,
ste. Cum
ste. Cum san - cto spi - ri - tu in glo - ri - a De - i pa - - - - - - tris, a - -
99
Cum san - cto spi - ri - tu in glo - ri - a De - i pa - -
a - - - - - - men, cum san - cto spi - ri - tu in glo - -
san - cto spi - ri - tu in glo - ri - a De - i pa - - - - - tris, a - -
- - - - - - men.
Cum

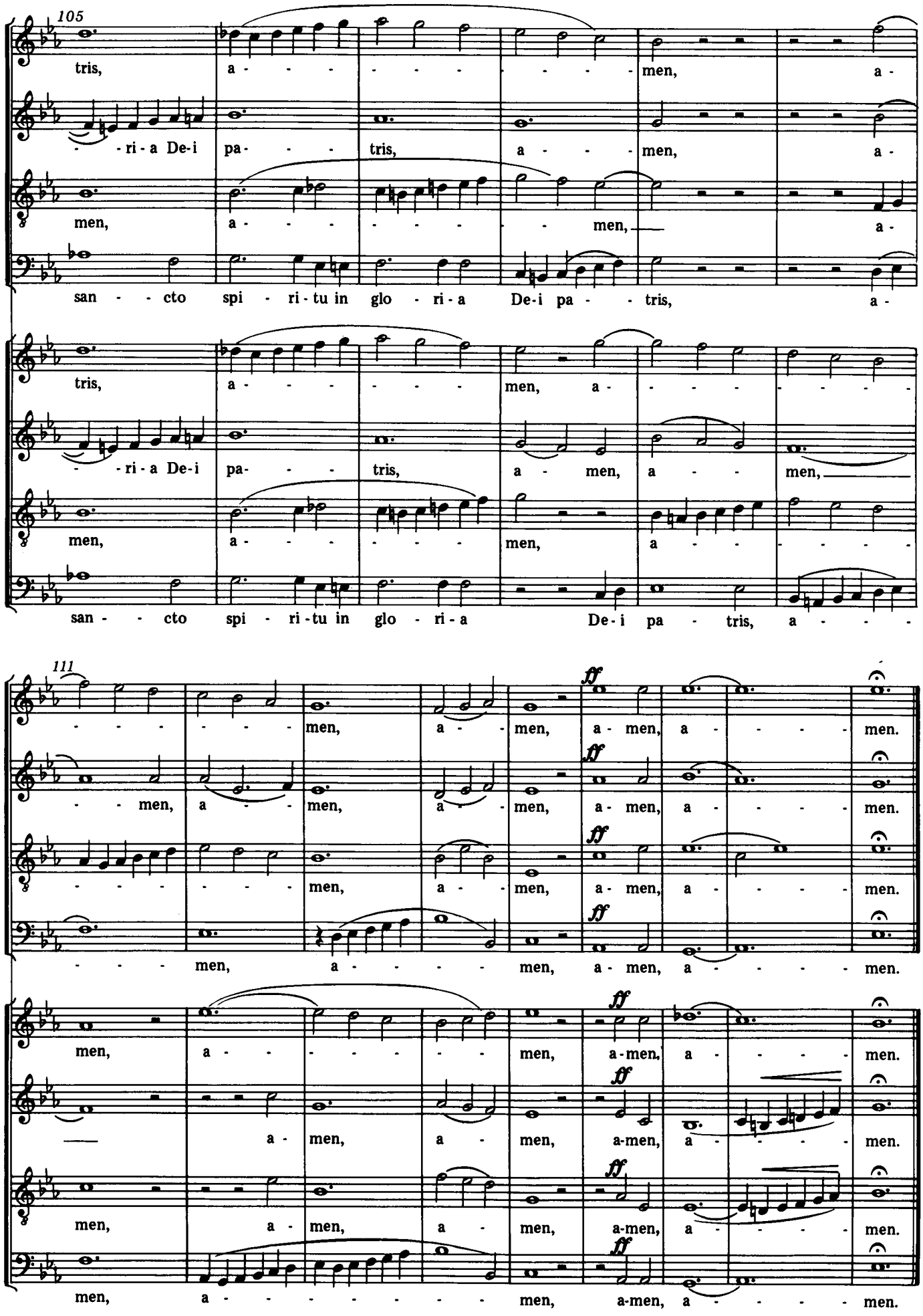
105
tris, a - - - - - - - - - men, a -
- ri - a De-i pa - - - tris, a - - - men, a -
men, a - - - - - - - - men, a -
san - - cto spi - ri - tu in glo - ri - a De-i pa - - tris, a -
tris, a - - - - - - men, a - - - - - - - -
- ri - a De-i pa - - - tris, a - men, a - - men,
men, a - - - - - - - men, a - - - - - - -
san - - cto spi - ri - tu in glo - ri - a De-i pa - tris, a - - -
111
- - - - - - - men, a - - men, a - men, a - - - - men.
- - men, a - - men, a - - men, a - men, a - - - - men.
- - - - - - - men, a - - men, a - men, a - - - - men.
- - - - men, a - - - - - men, a - men, a - - - - - men.
men, a - - - - - - - - men, a - men, a - - - - men.
a - men, a - men, a - men, a - - - - men.
men, a - men, a - men, a - men, a - - - - men.
men, a - - - - - - - - - men, a - men, a - - - - men.
ff

Credo

Moderato ♩ = 88

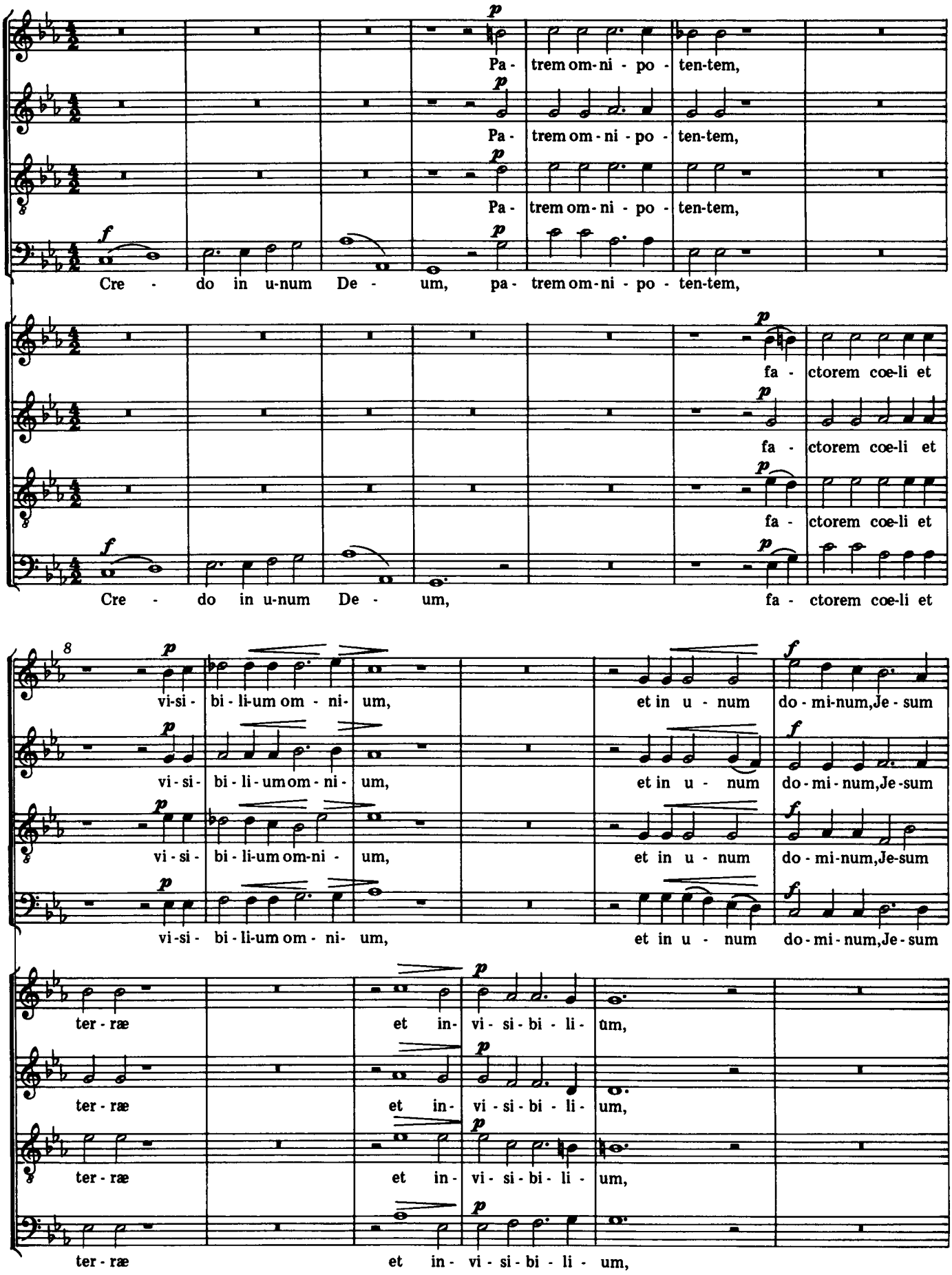

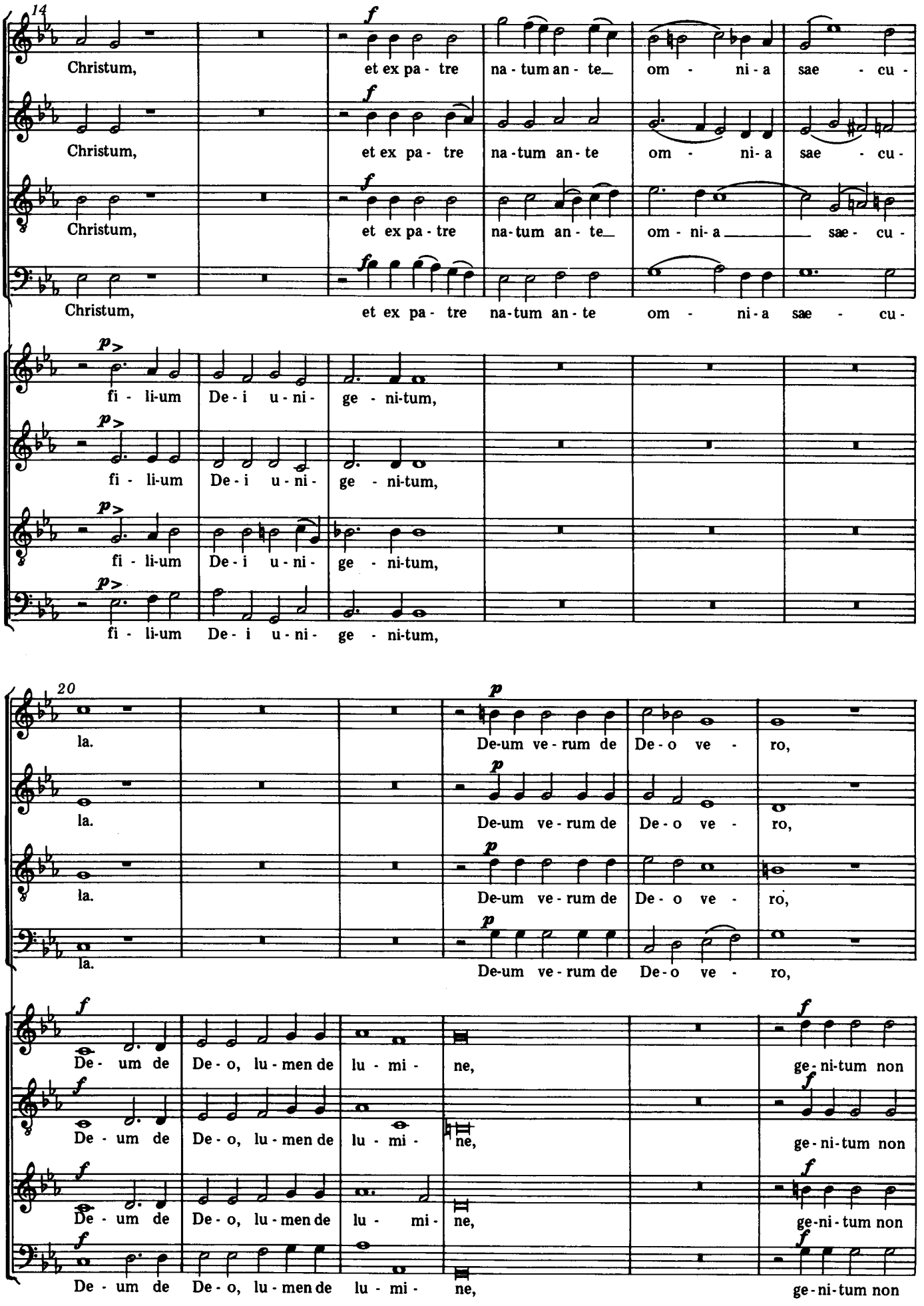
14
Christum, et ex pa - tre na - tum an - te_ om - ni - a sae - cu -
Christum, et ex pa - tre na - tum an - te om - ni - a sae - cu -
Christum, et ex pa - tre na - tum an - te_ om - ni - a sae - cu -
Christum, et ex pa - tre na - tum an - te om - ni - a sae - cu -
fi - li - um De - i u - ni - ge - ni - tum,
fi - li - um De - i u - ni - ge - ni - tum,
fi - li - um De - i u - ni - ge - ni - tum,
fi - li - um De - i u - ni - ge - ni - tum,
20
la.
la.
la.
la.
De-um ve - rum de De - o ve - ro,
De-um ve - rum de De - o ve - ro,
De-um ve - rum de De - o ve - ro,
De-um ve - rum de De - o ve - ro,
De - um de De - o, lu - men de lu - mi - ne, ge - ni - tum non
De - um de De - o, lu - men de lu - mi - ne, ge - ni - tum non
De - um de De - o, lu - men de lu - mi - ne, ge - ni - tum non
De - um de De - o, lu - men de lu - mi - ne, ge - ni - tum non

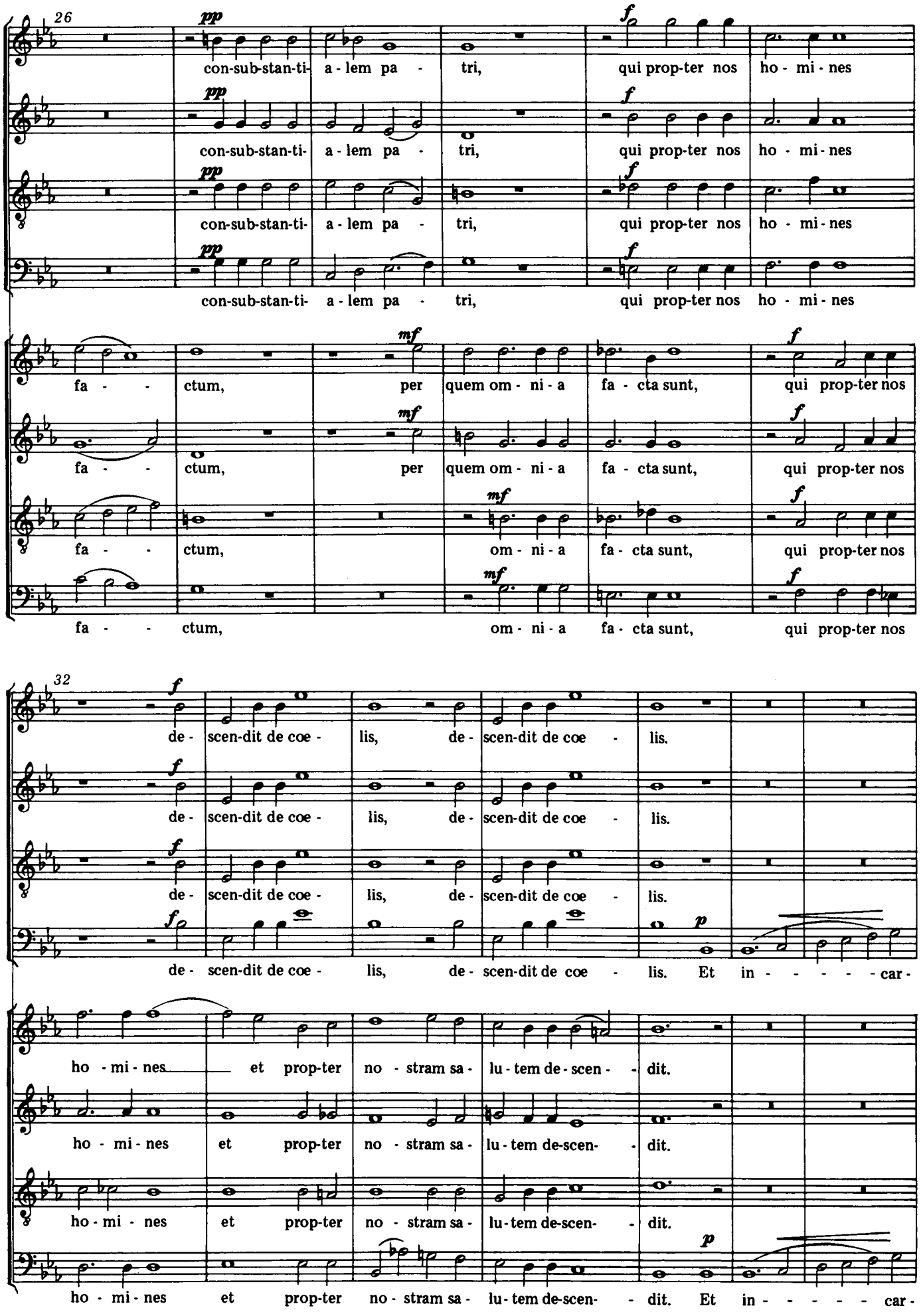
26
pp
con-sub-stan-ti- a - lem pa - tri,
f
qui prop-ter nos ho - mi - nes
mf
fa - - ctum, per quem om - ni - a fa - cta sunt,
f
qui prop-ter nos
32
de - scen-dit de coe - lis, de - scen-dit de coe - lis.
p
Et in - - - - - car -
ho - mi - nes et prop-ter no - stram sa - lu - tem de - scen - dit.

Poco meno mosso

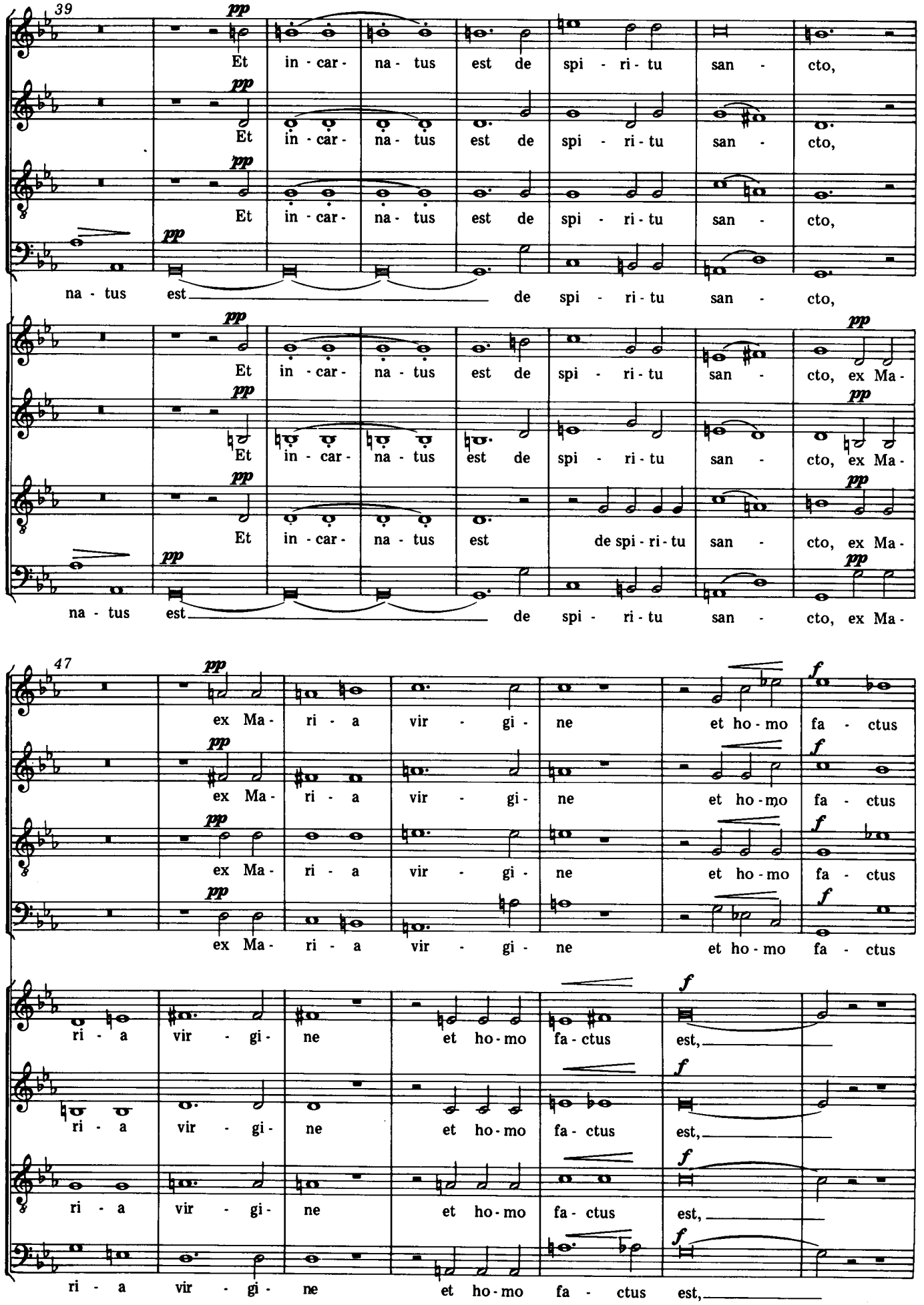

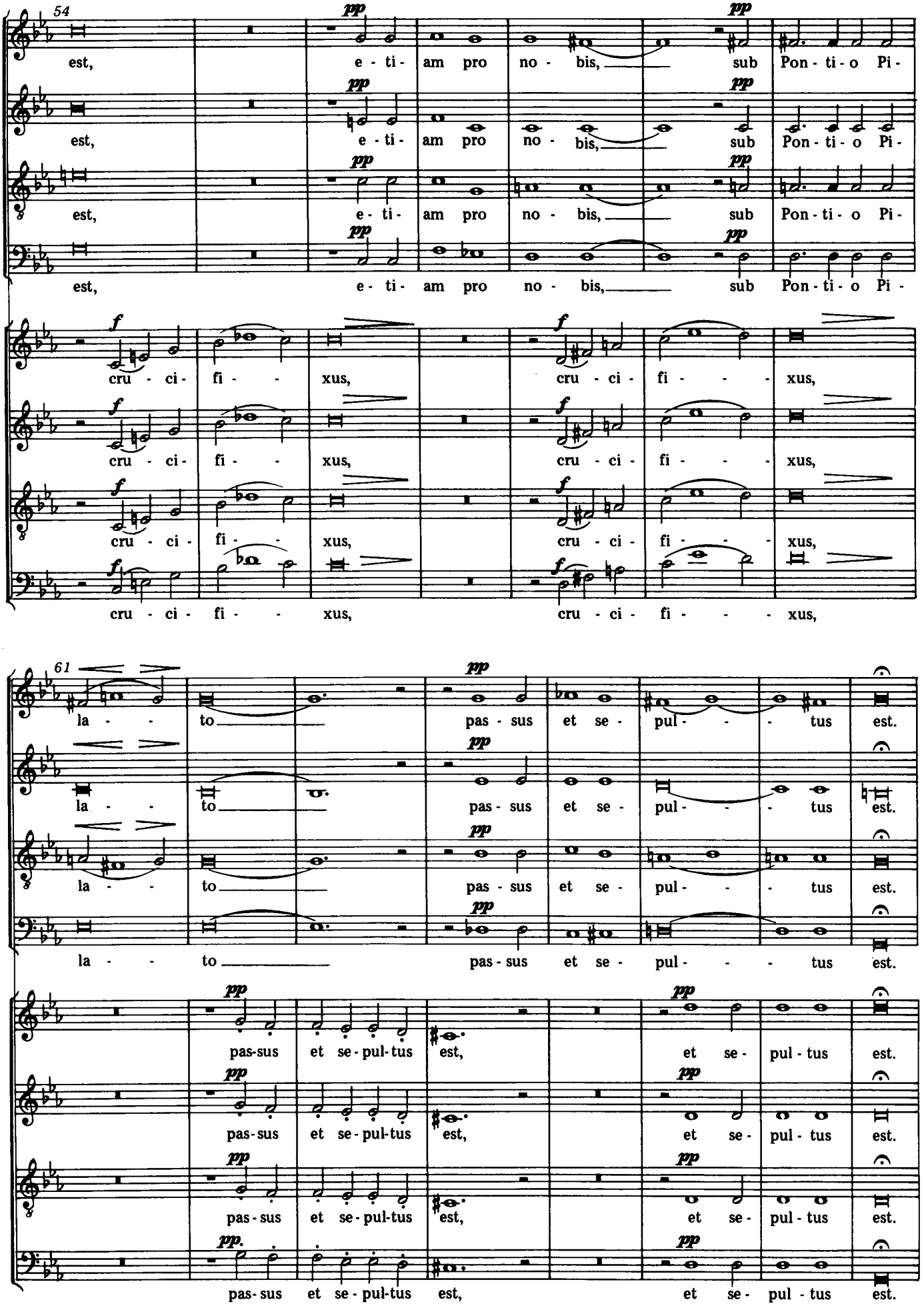
54
pp
est, e - ti - am pro no - bis, sub Pon - ti - o Pi -
f
cru - ci - fi - xus,
61
la - to pas - sus et se - pul - tus est.
pas-sus et se-pul-tus est, et se - pul - tus est.

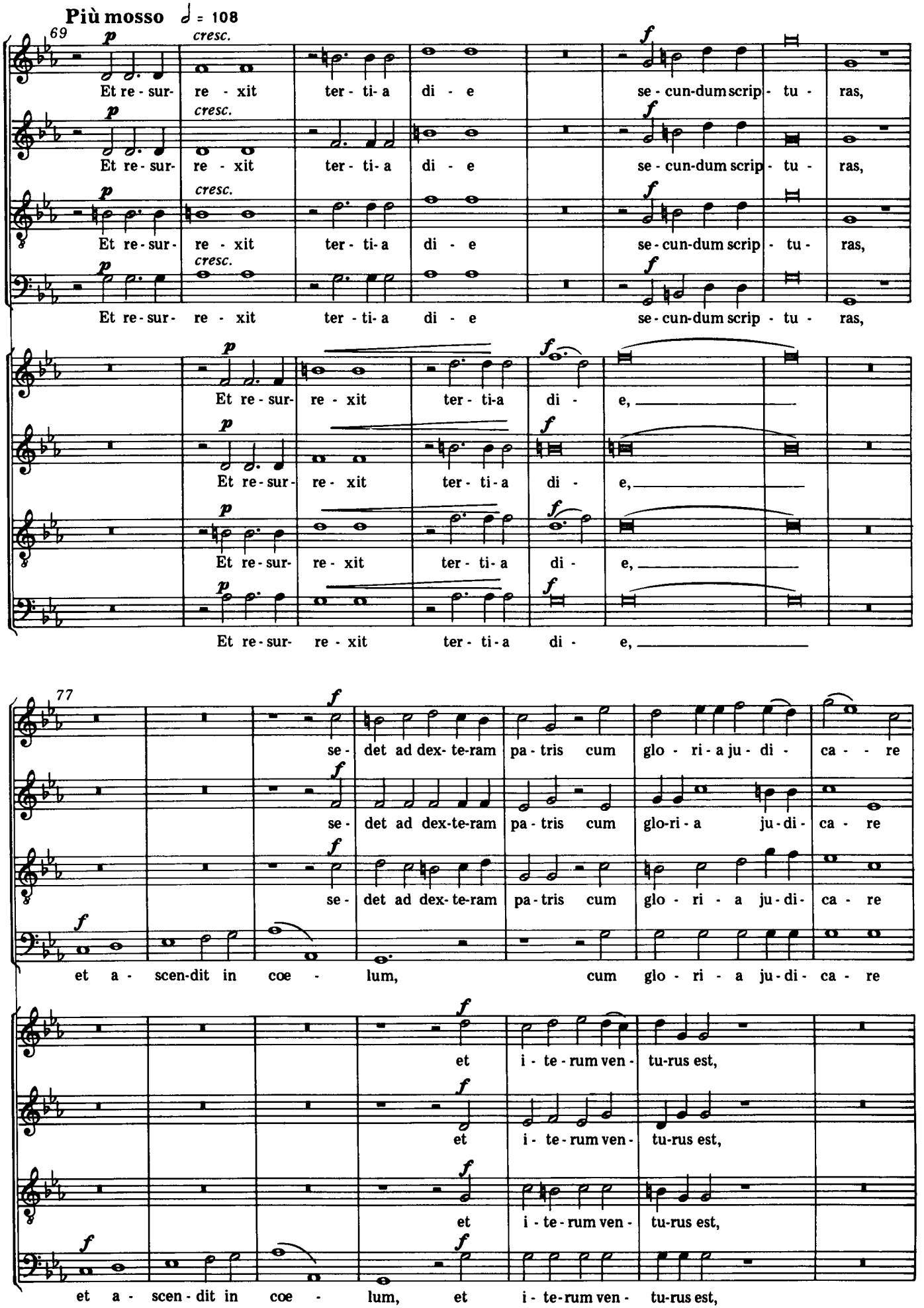
Più mosso ♩ = 108
69
p
cresc.
f
Et re - sur- re - xit ter - ti- a di - e se - cun-dum scrip - tu - ras,
Et re - sur- re - xit ter - ti- a di - e se - cun-dum scrip - tu - ras,
Et re - sur- re - xit ter - ti- a di - e se - cun-dum scrip - tu - ras,
Et re - sur- re - xit ter - ti- a di - e se - cun-dum scrip - tu - ras,
Et re - sur- re - xit ter - ti-a di - e,
Et re - sur- re - xit ter - ti-a di - e,
Et re - sur- re - xit ter - ti-a di - e,
Et re - sur- re - xit ter - ti-a di - e,
77
se - det ad dex- te-ram pa - tris cum glo - ri - a ju - di - ca - - re
se - det ad dex-te-ram pa - tris cum glo-ri - a ju - di - ca - re
se - det ad dex- te-ram pa - tris cum glo - ri - a ju - di - ca - re
et a - scen-dit in coe - lum, cum glo - ri - a ju - di - ca - re
et i - te - rum ven - tu-rus est,
et i - te - rum ven - tu-rus est,
et i - te - rum ven - tu-rus est,
et a - scen - dit in coe - lum, et i - te-rum ven - tu-rus est,

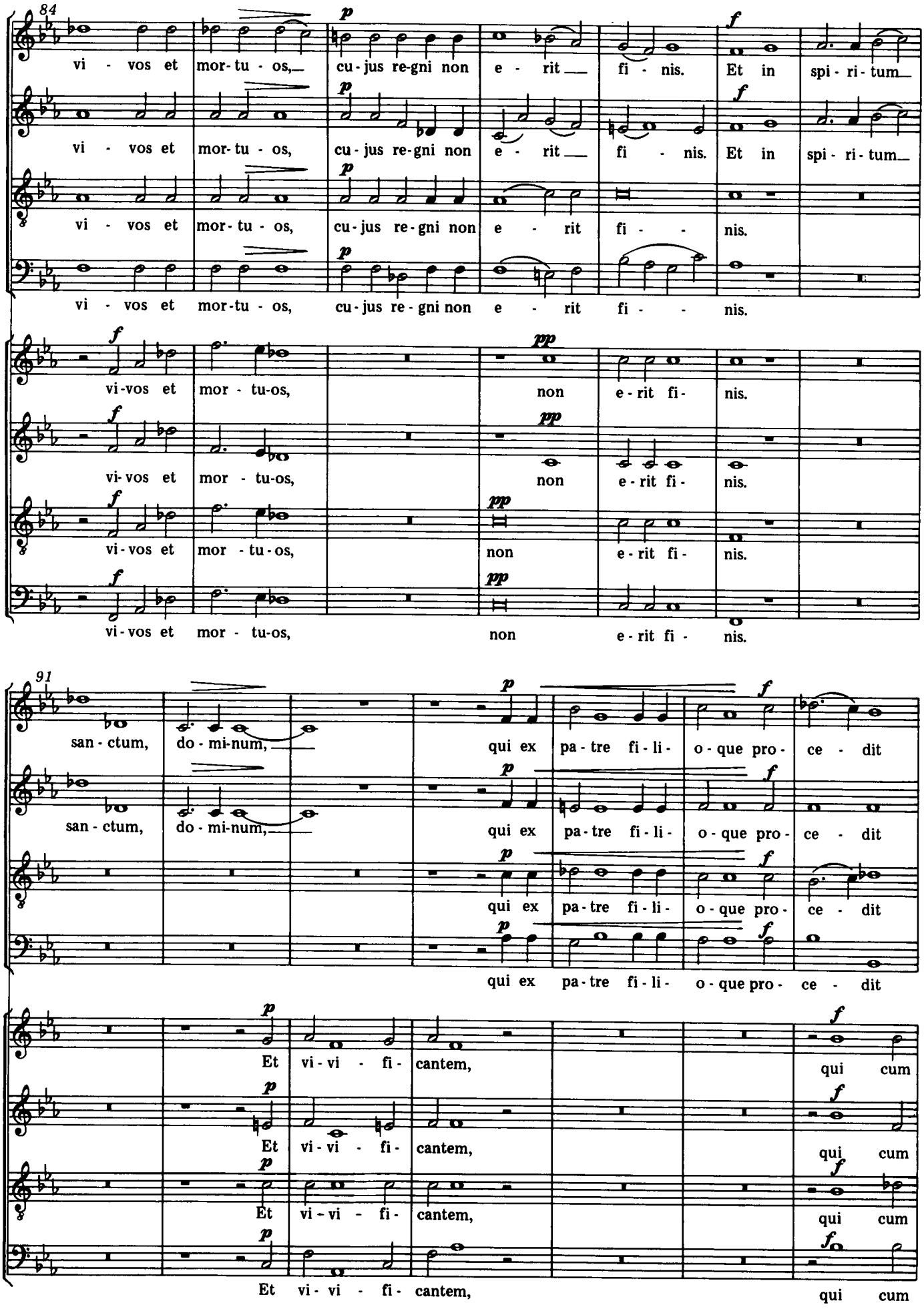
84
vi - vos et mor-tu - os, cu-jus re-gni non e - rit fi - nis. Et in spi - ri - tum
vi - vos et mor-tu - os, cu-jus re-gni non e - rit fi - nis. Et in spi - ri - tum
vi - vos et mor-tu - os, cu-jus re-gni non e - rit fi - nis.
vi-vos et mor - tu-os, non e-rit fi- nis.
vi-vos et mor - tu-os, non e-rit fi- nis.
vi-vos et mor - tu-os, non e-rit fi- nis.
vi-vos et mor - tu-os, non e - rit fi - nis.
91
san - ctum, do - mi-num, qui ex pa-tre fi-li- o-que pro- ce - dit
san - ctum, do - mi-num, qui ex pa-tre fi-li- o-que pro- ce - dit
qui ex pa-tre fi-li- o-que pro- ce - dit
qui ex pa-tre fi-li- o-que pro- ce - dit
Et vi-vi - fi- cantem, qui cum
Et vi-vi - fi- cantem, qui cum
Et vi-vi - fi- cantem, qui cum
Et vi - vi - fi- cantem, qui cum

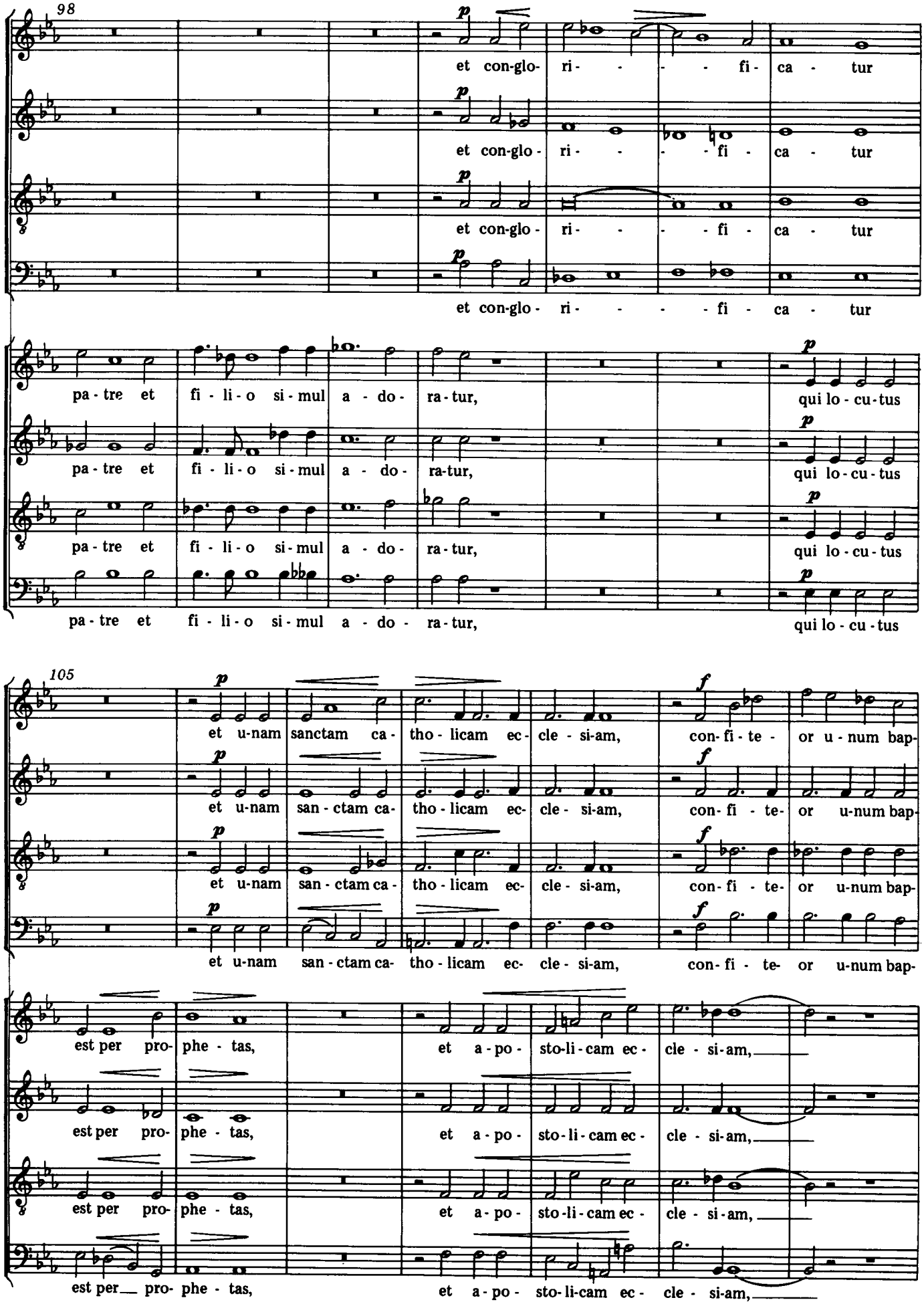
98
et con-glo- ri- - - - fi- ca - tur
et con-glo- ri- - - - fi - ca - tur
et con-glo- ri- - - - fi - ca - tur
et con-glo- ri- - - - fi - ca - tur
pa - tre et fi - li - o si - mul a - do - ra - tur, qui lo - cu - tus
pa - tre et fi - li - o si - mul a - do - ra - tur, qui lo - cu - tus
pa - tre et fi - li - o si - mul a - do - ra - tur, qui lo - cu - tus
pa - tre et fi - li - o si - mul a - do - ra - tur, qui lo - cu - tus
105
et u-nam sanctam ca- tho - licam ec- cle - si-am, con- fi - te - or u - num bap-
et u-nam san - ctam ca- tho - licam ec- cle - si-am, con- fi - te- or u-num bap-
et u-nam san - ctam ca- tho - licam ec- cle - si-am, con- fi - te- or u-num bap-
et u-nam san - ctam ca- tho - licam ec- cle - si-am, con- fi - te- or u-num bap-
est per pro- phe - tas, et a - po - sto-li - cam ec - cle - si-am,
est per pro- phe - tas, et a - po - sto - li - cam ec - cle - si-am,
est per pro- phe - tas, et a - po - sto - li - cam ec - cle - si-am,
est per pro- phe - tas, et a - po - sto - li - cam ec - cle - si-am,

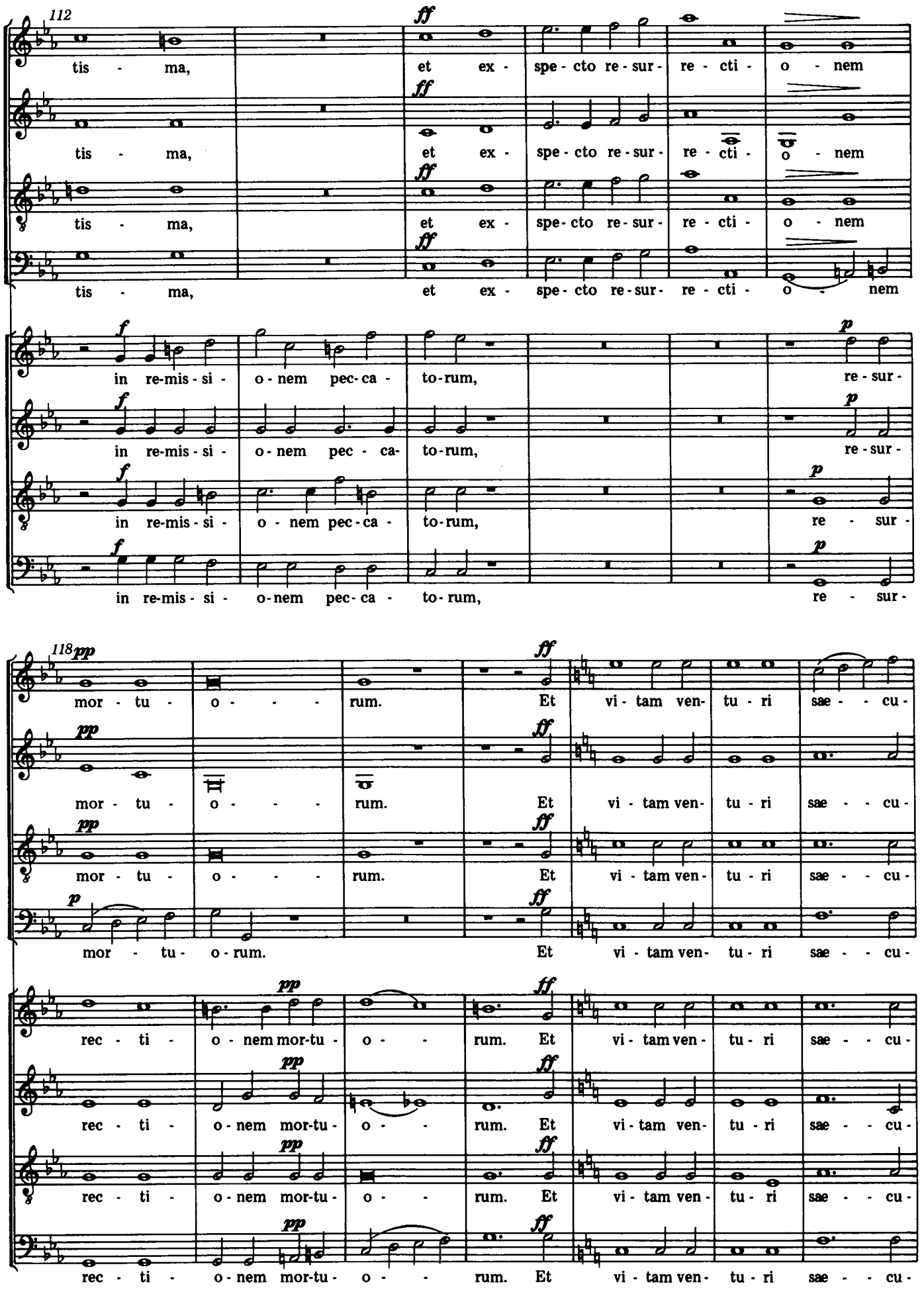
112
ff
tis - ma, et ex - spe - cto re - sur - re - cti - o - nem
f
in re-mis - si - o - nem pec - ca - to - rum,
p
re - sur -
118
pp
mor - tu - o - - - rum. Et vi - tam ven - tu - ri sae - - cu -
rec - ti - o - nem mor - tu - o - - rum.

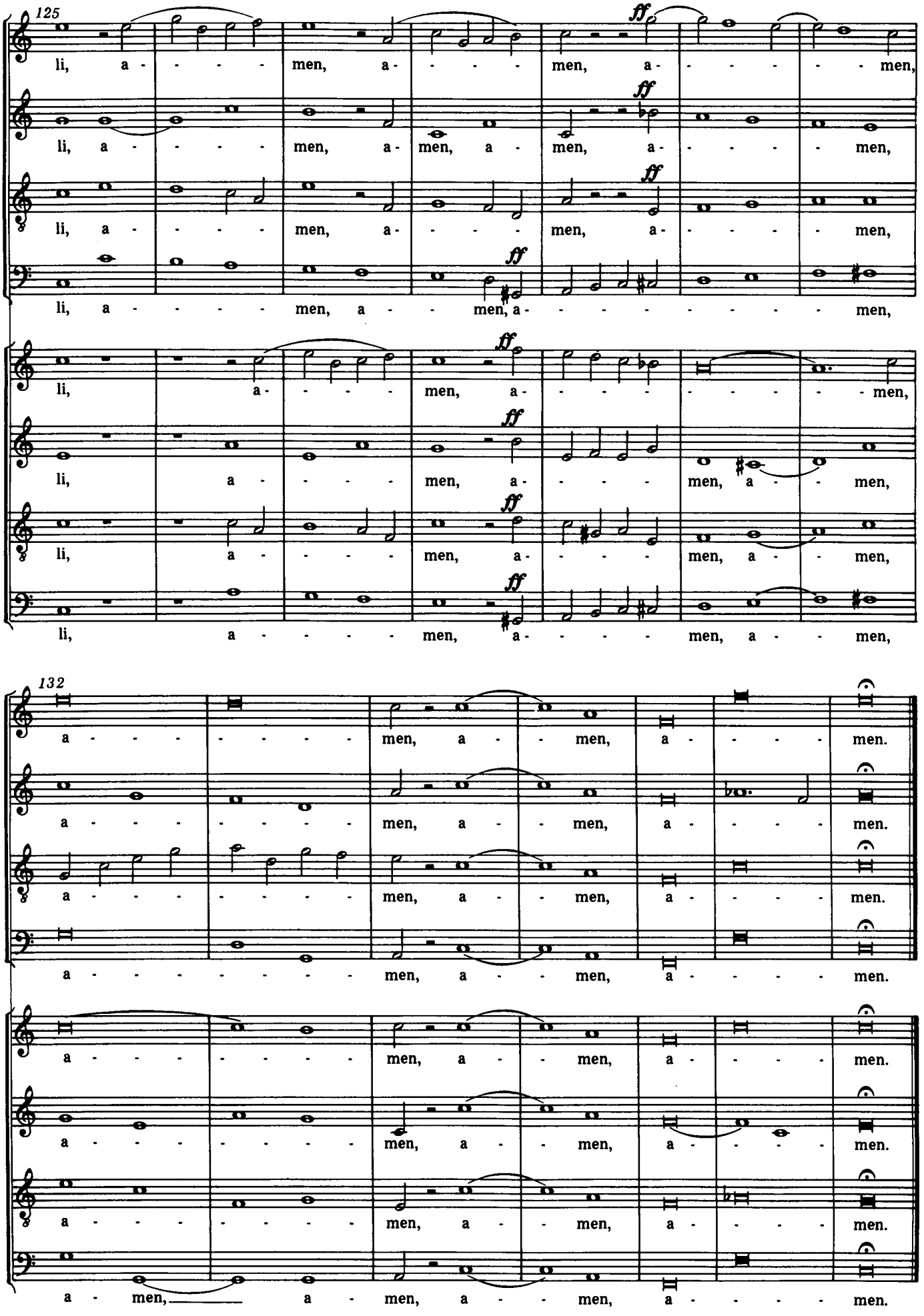
125
ff
li, a - - - - men, a - - - - men, a - - - - - men,
li, a - - - - men, a - men, a - men, a - - - - men,
li, a - - - - men, a - - - men, a - - - - men,
li, a - - - - men, a - - men, a - - - - - - - - men,
li, a - - - - men, a - - - - - - - - men,
li, a - - - - men, a - - - - men, a - - men,
li, a - - - - men, a - - - men, a - men,
li, a - - - - men, a - - - - men, a - - men,
132
a - - - - - - - - men, a - - men, a - - - - men.
a - - - - - - - - men, a - - men, a - - - - men.
a - - - - - - - - men, a - - men, a - - - - men.
a - - - - - - - - men, a - - men, a - - - - men.
a - - - - - - - - men, a - - men, a - - - - men.
a - - - - - - - - men, a - - men, a - - - - men.
a - men, a - men, a - - men, a - - - - men.

Sanctus

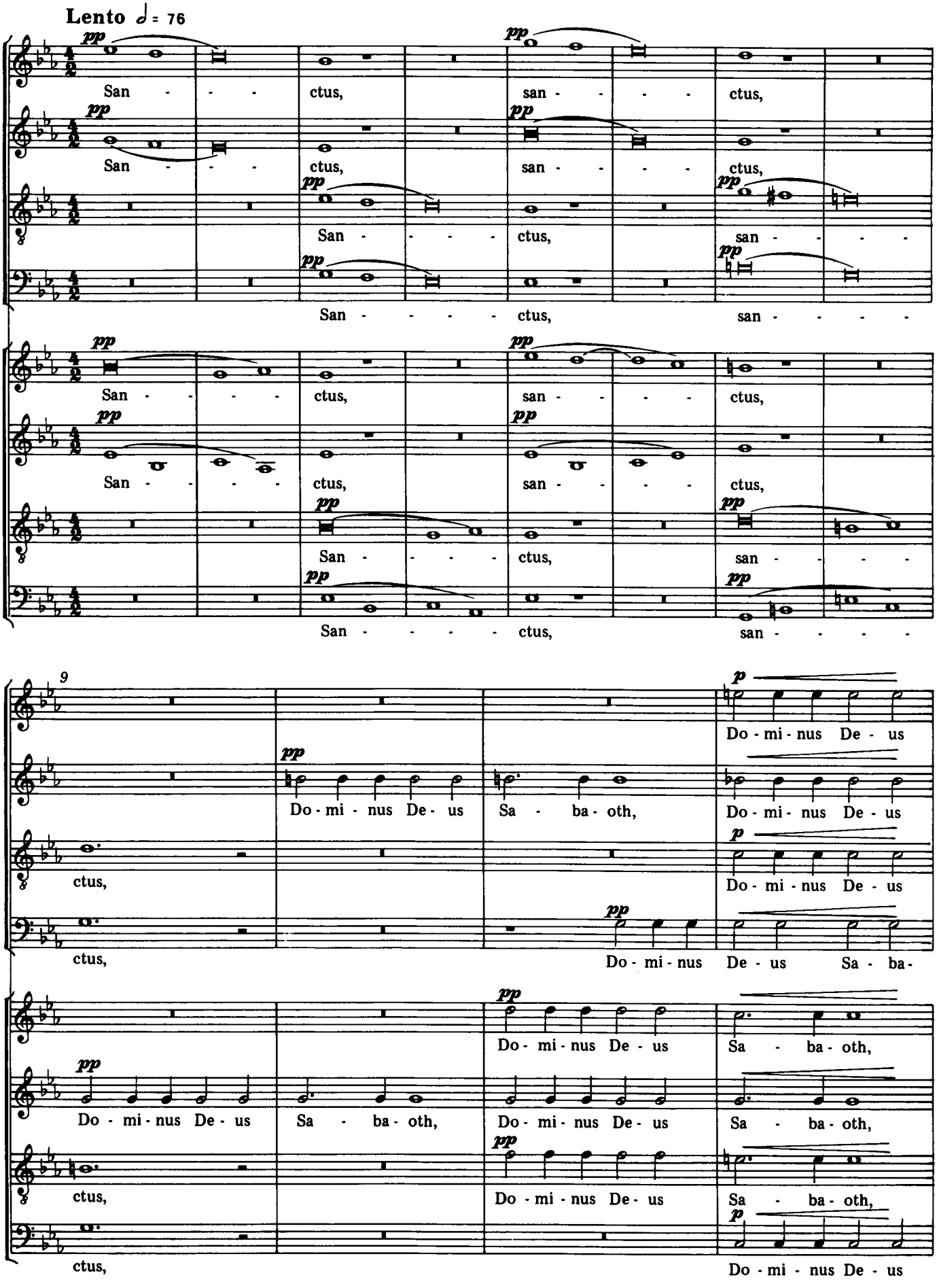
Lento ♩ = 76
pp
San - - - ctus, san - - - ctus,
San - - - ctus, san - - - ctus,
San - - - - ctus, san - - - -
San - - - ctus, san - - - ctus,
San - - - ctus, san - - - ctus,
San - - - - ctus, san - - - -
9
p
Do - mi - nus De - us
Do - mi - nus De - us Sa - ba - oth,
ctus,
Do - mi - nus De - us Sa - ba -
Do - mi - nus De - us Sa - ba - oth,
Do - mi - nus De - us Sa - ba - oth,
Do - mi - nus De - us
Do - mi - nus De - us

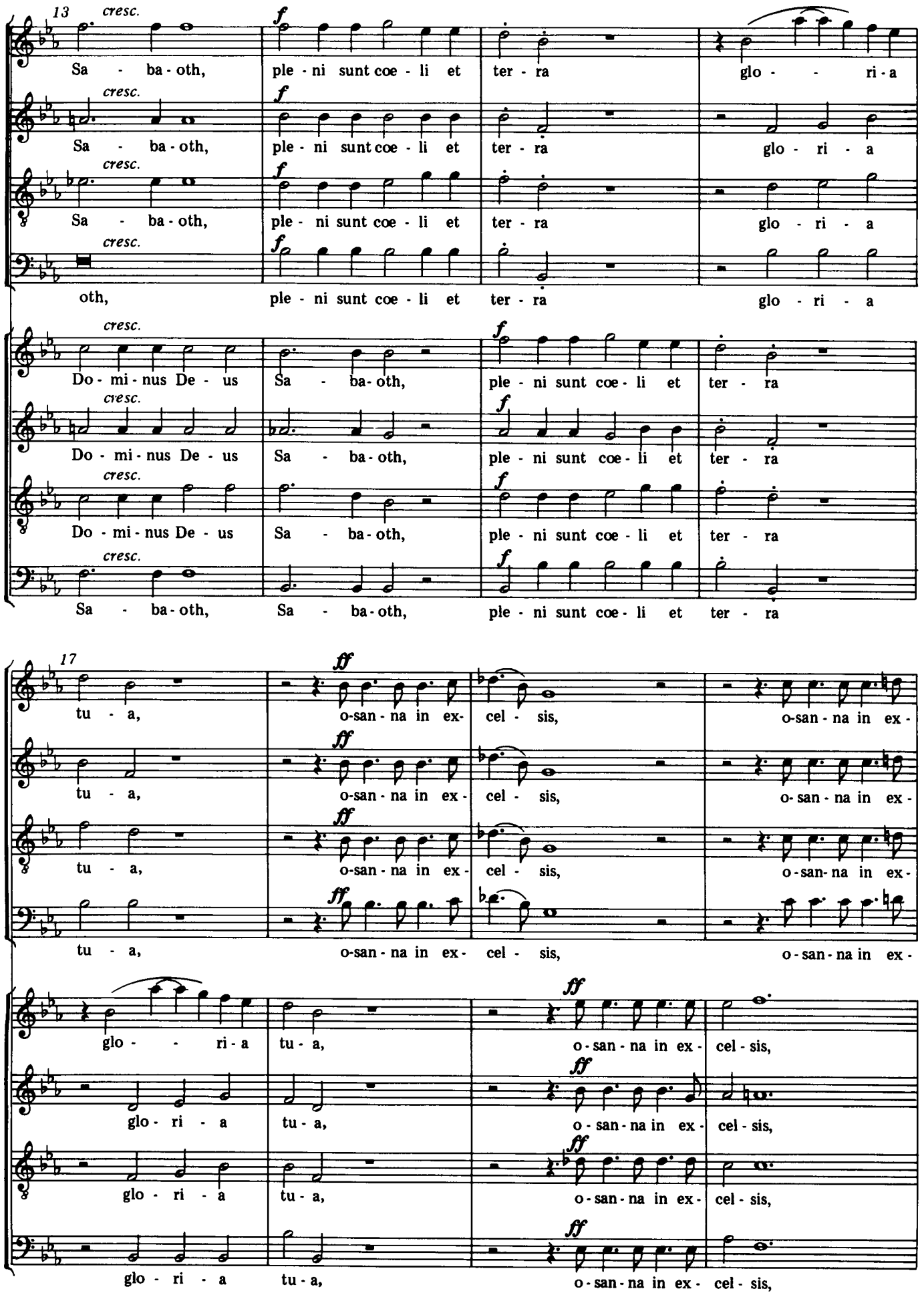
13
cresc.
f
Sa - ba - oth, ple - ni sunt coe - li et ter - ra glo - - ri - a
Sa - ba - oth, ple - ni sunt coe - li et ter - ra glo - ri - a
Sa - ba - oth, ple - ni sunt coe - li et ter - ra glo - ri - a
oth, ple - ni sunt coe - li et ter - ra glo - ri - a
Do - mi - nus De - us Sa - ba - oth, ple - ni sunt coe - li et ter - ra
Do - mi - nus De - us Sa - ba - oth, ple - ni sunt coe - li et ter - ra
Do - mi - nus De - us Sa - ba - oth, ple - ni sunt coe - li et ter - ra
Sa - ba - oth, Sa - ba - oth, ple - ni sunt coe - li et ter - ra
17
ff
tu - a, o-san - na in ex- cel - sis, o-san - na in ex -
tu - a, o-san - na in ex- cel - sis, o- san - na in ex -
tu - a, o-san - na in ex- cel - sis, o-san- na in ex -
tu - a, o-san - na in ex- cel - sis, o - san - na in ex -
glo - - ri - a tu - a, o - san - na in ex - cel - sis,
glo - ri - a tu - a, o - san - na in ex - cel - sis,
glo - ri - a tu - a, o - san - na in ex - cel - sis,
glo - ri - a tu - a, o - san - na in ex - cel - sis,

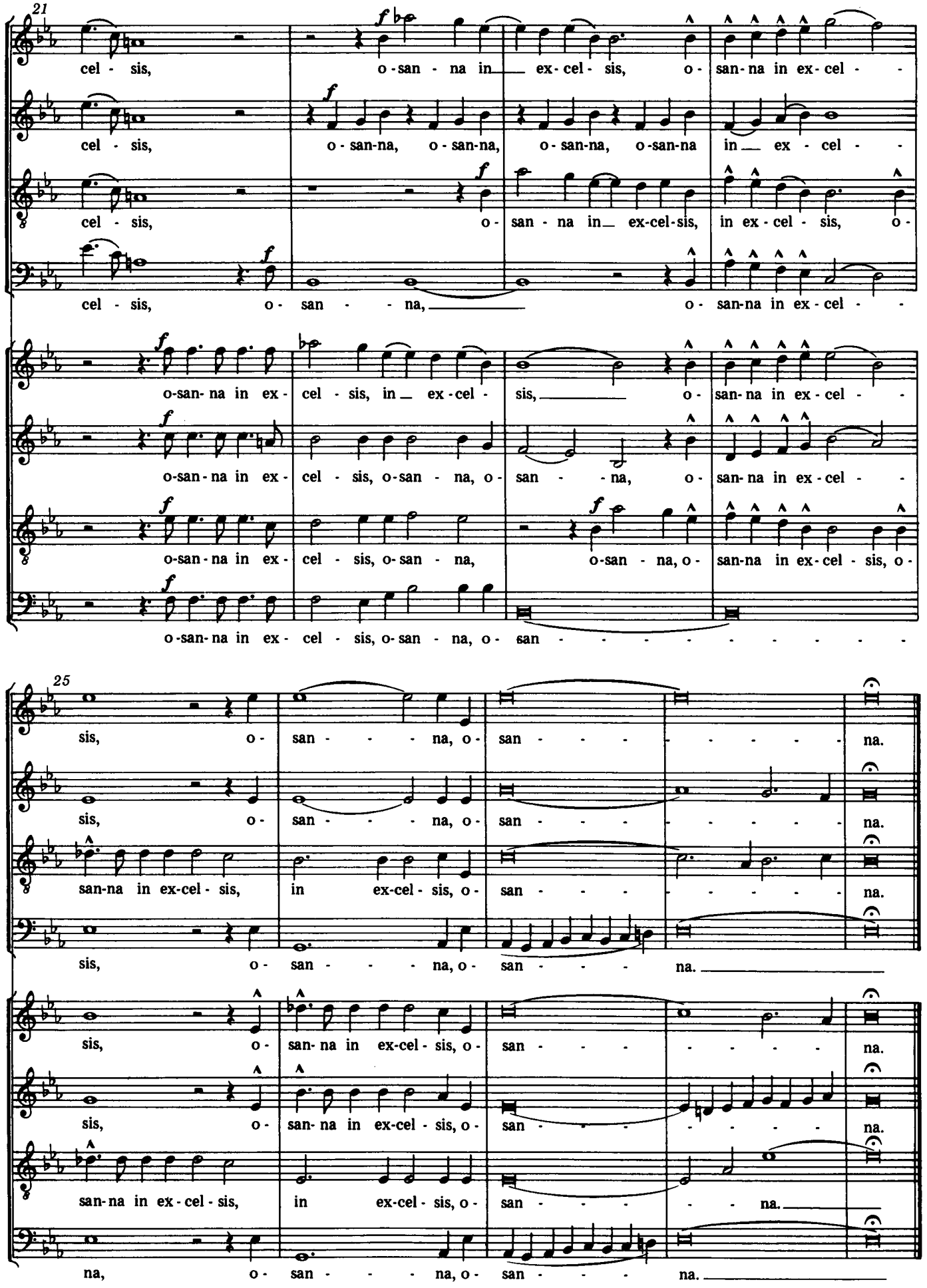
21
cel - sis, o - san - na in ex - cel - sis, o - san - na in ex - cel -
cel - sis, o - san - na, o - san - na, o - san - na, o - san - na in ex - cel -
cel - sis, o - san - na in ex - cel - sis, in ex - cel - sis, o -
cel - sis, o - san - na, o - san - na in ex - cel -
o - san - na in ex - cel - sis, in ex - cel - sis, o - san - na in ex - cel -
o - san - na in ex - cel - sis, o - san - na, o - san - na, o - san - na in ex - cel -
o - san - na in ex - cel - sis, o - san - na, o - san - na, o - san - na in ex - cel - sis, o -
o - san - na in ex - cel - sis, o - san - na, o - san
25
sis, o - san - na, o - san - na.
sis, o - san - na, o - san - na.
san - na in ex - cel - sis, in ex - cel - sis, o - san - na.
sis, o - san - na, o - san - na.
sis, o - san - na in ex - cel - sis, o - san - na.
sis, o - san - na in ex - cel - sis, o - san - na.
san - na in ex - cel - sis, in ex - cel - sis, o - san - na.
na, o - san - na, o - san - na.

Benedictus

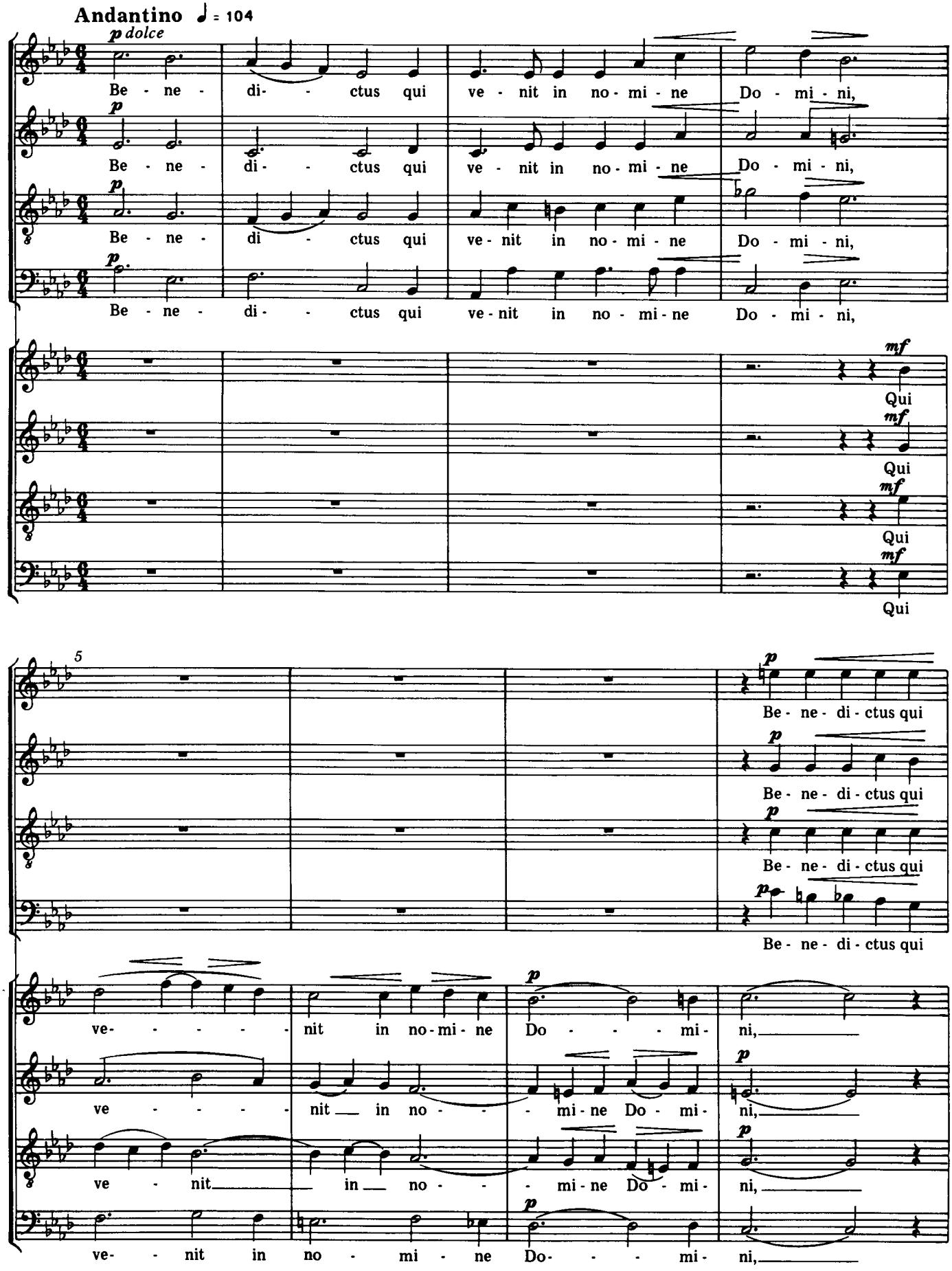
Andantino ♩ = 104
p dolce
Be - ne - di - ctus qui ve - nit in no - mi - ne Do - mi - ni,
Be - ne - di - ctus qui ve - nit in no - mi - ne Do - mi - ni,
Be - ne - di - ctus qui ve - nit in no - mi - ne Do - mi - ni,
Be - ne - di - ctus qui ve - nit in no - mi - ne Do - mi - ni,
mf
Qui
Qui
Qui
Qui
5
p
Be - ne - di - ctus qui
Be - ne - di - ctus qui
Be - ne - di - ctus qui
Be - ne - di - ctus qui
ve - - - - - nit in no - mi - ne Do - - - - mi - ni,
ve - - - - - nit in no - - - mi - ne Do - mi - ni,
ve - nit in - no - - - mi - ne Do - mi - ni,
ve - - nit in no - mi - ne Do - - - - mi - ni,

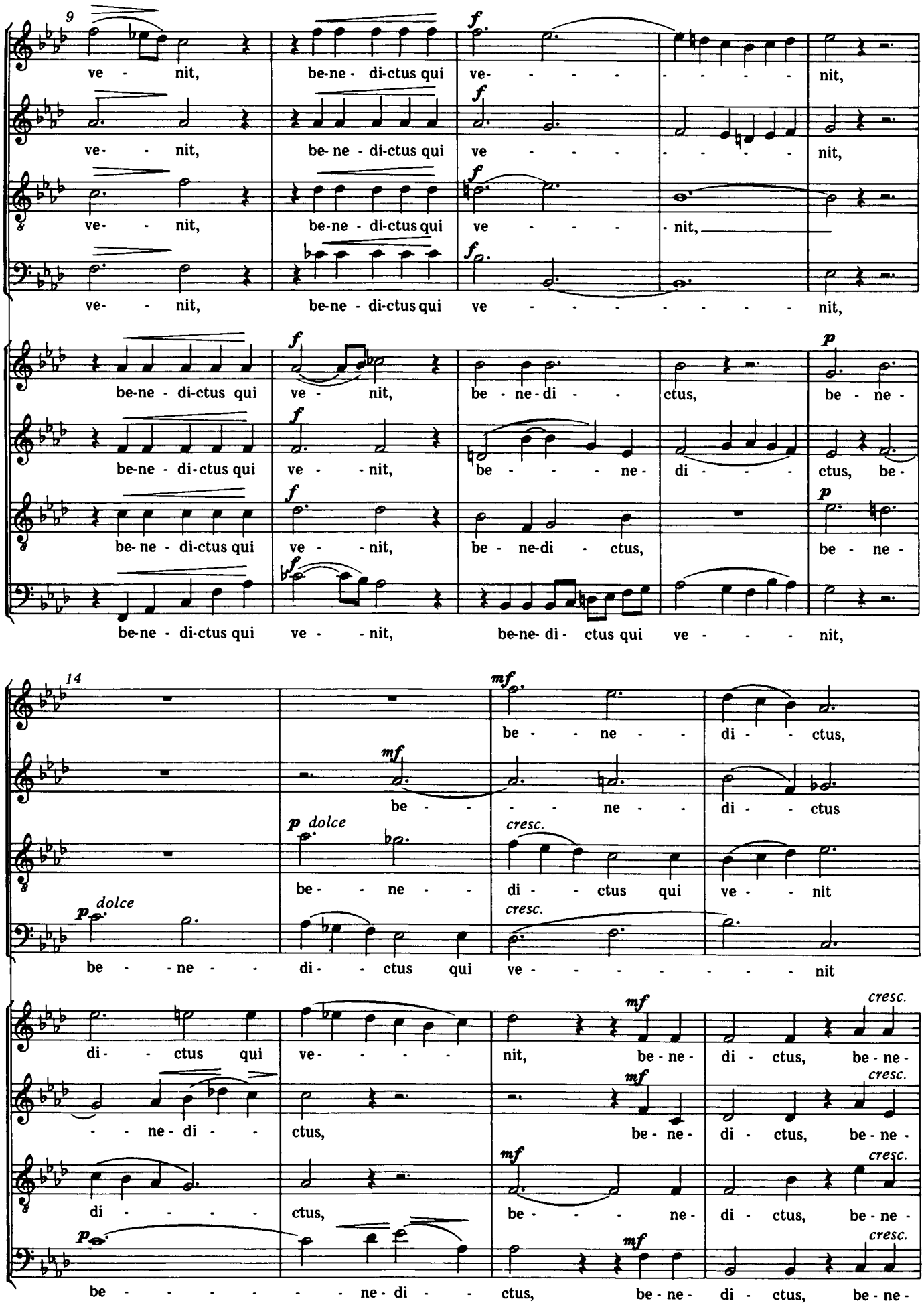
9
ve - nit, be-ne - di-ctus qui ve- - - - - - - nit,
ve- - nit, be- ne - di-ctus qui ve - - - - - - nit,
ve- - nit, be-ne - di-ctus qui ve - - - - nit,
ve- - nit, be-ne - di-ctus qui ve - - - - - - - - - nit,
be-ne - di-ctus qui ve - nit, be - ne-di - ctus, be - ne -
be-ne - di-ctus qui ve - - nit, be - - - - ne- di - - - ctus, be-
be- ne - di-ctus qui ve - - nit, be - ne-di - ctus, be - ne -
be-ne - di-ctus qui ve - - nit, be-ne- di - ctus qui ve - - - - nit,
14
be - - ne - - di - - ctus,
be - - - ne - - di - - ctus
be - - ne - - di - - ctus qui ve - - nit
be - - ne - - di - - ctus qui ve - - - - - - - - nit
di - - ctus qui ve - - - - nit, be - ne - di - ctus, be - ne -
- - ne - di - - ctus, be - ne - di - ctus, be - ne -
di - - - - - ctus, be - ne - di - ctus, be - ne -
be - - - - - - - ne - di - - ctus, be - ne - di - ctus, be - ne -

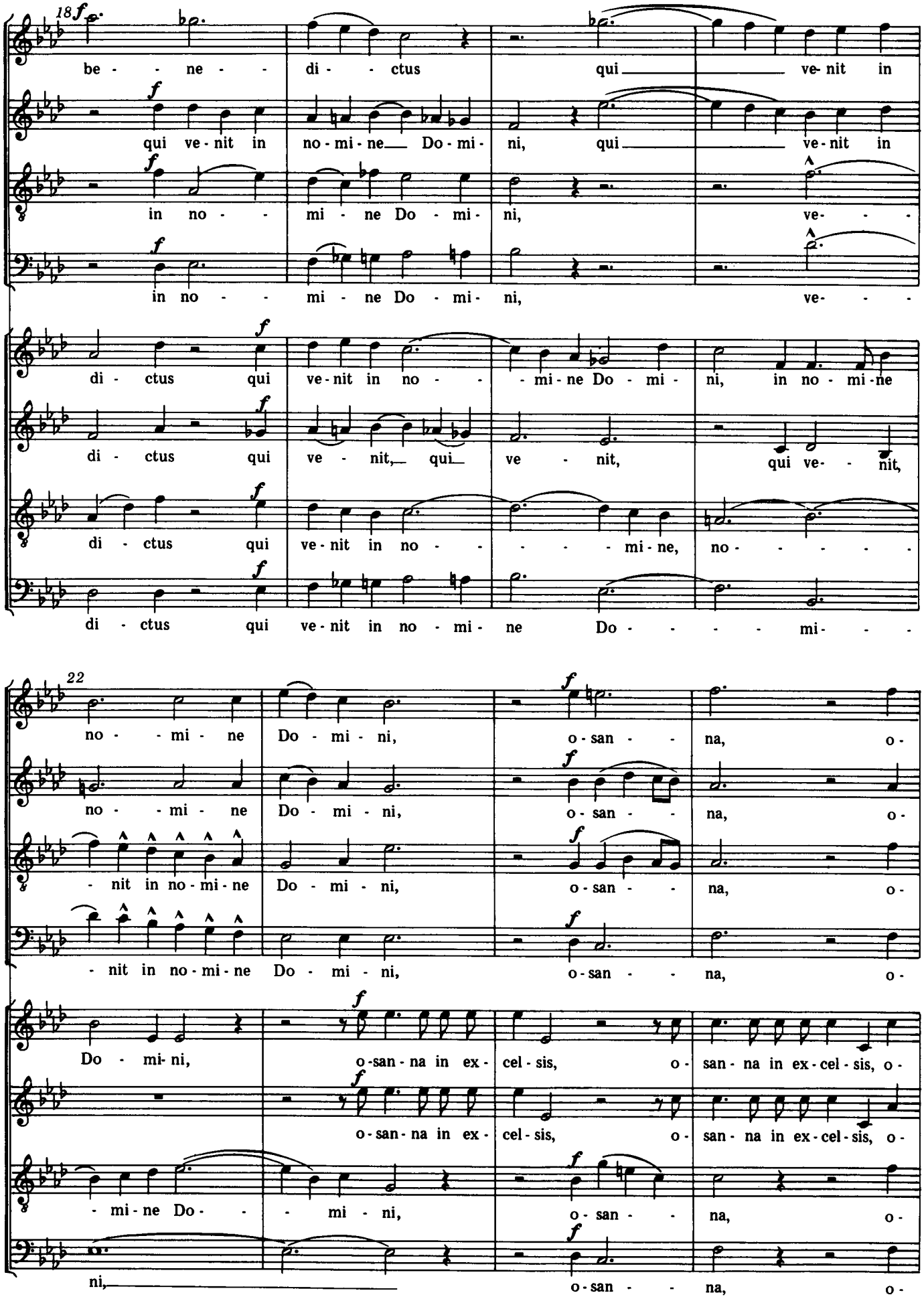
18
be - ne - di - ctus qui ve-nit in
qui ve-nit in no-mi-ne Do-mi- ni, qui ve-nit in
in no - mi - ne Do - mi- ni, ve- - -
in no - mi - ne Do - mi- ni, ve- - -
di - ctus qui ve-nit in no - - mi-ne Do - mi- ni, in no - mi-ne
di - ctus qui ve - nit, qui ve - nit, qui ve- - nit,
di - ctus qui ve-nit in no - - - - mi-ne, no- - - - -
di - ctus qui ve-nit in no - mi- ne Do- - - - - mi- - -
22
no - - mi - ne Do - mi - ni, o-san - - na, o-
no - - mi - ne Do - mi - ni, o-san - - na, o-
- nit in no-mi-ne Do - mi - ni, o-san - - na, o-
- nit in no-mi-ne Do - mi - ni, o-san - - na, o-
Do - mi- ni, o-san-na in ex- cel-sis, o- san-na in ex-cel-sis, o-
o-san-na in ex- cel-sis, o- san-na in ex-cel-sis, o-
- mi-ne Do- - - mi - ni, o-san - - na, o-
ni, o-san - - na, o-

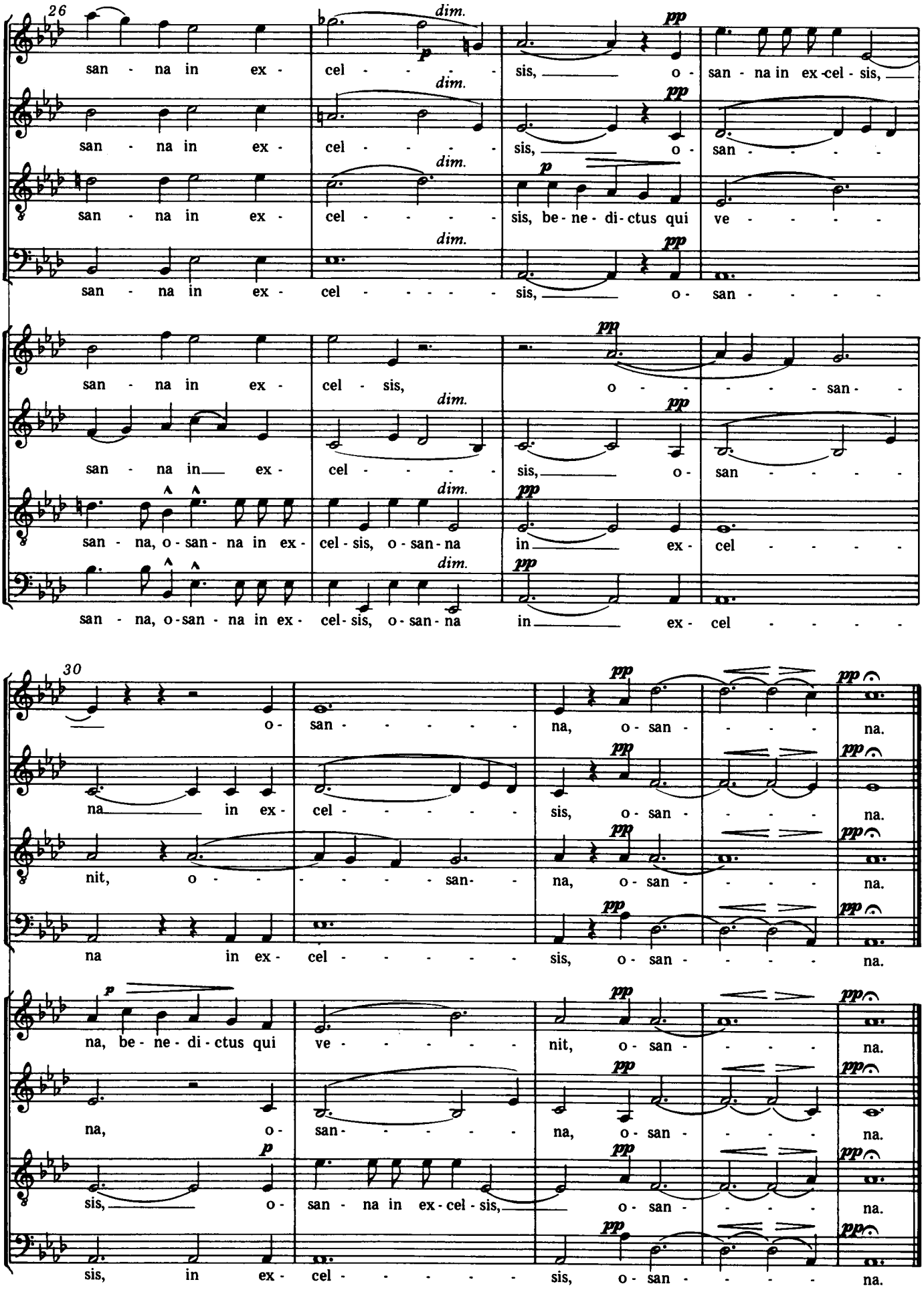
26
san - na in ex - cel - - - - sis, o - san - na in ex-cel - sis,
san - na in ex - cel - - - - sis, o - san - - - - -
san - na in ex - cel - - - - sis, be - ne - di - ctus qui ve - - - - -
san - na in ex - cel - - - - - sis, o - san - - - - -
san - na in ex - cel sis, o - - - - - san - -
san - na in ex - cel - - - - sis, o - san - - - - -
san - na, o - san - na in ex - cel - sis, o - san - na in ex - cel - - - - -
san - na, o - san - na in ex - cel - sis, o - san - na in ex - cel - - - - -
30
o - san - - - - - na, o - san - - - - na.
na in ex - cel - - - - - sis, o - san - - - - na.
nit, o - - - - - - san - na, o - san - - - - na.
na in ex - cel - - - - - sis, o - san - - - - na.
na, be - ne - di - ctus qui ve - - - - - nit, o - san - - - - na.
na, o - san - - - - - na, o - san - - - - na.
sis, o - san - na in ex - cel - sis, o - san - - - - na.
sis, in ex - cel - - - - - sis, o - san - - - - na.

Agnus Dei

Lento ♩ = 72

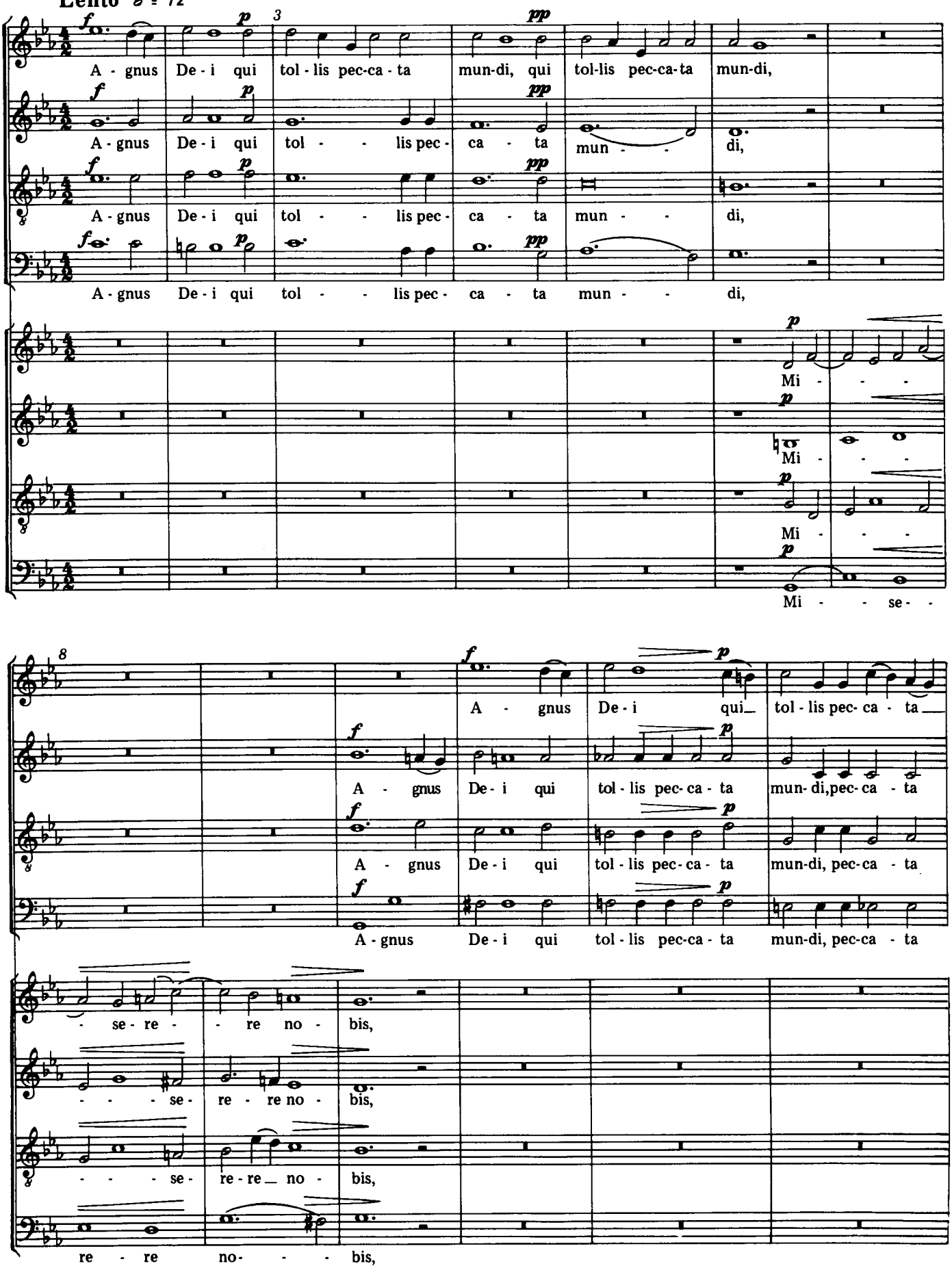

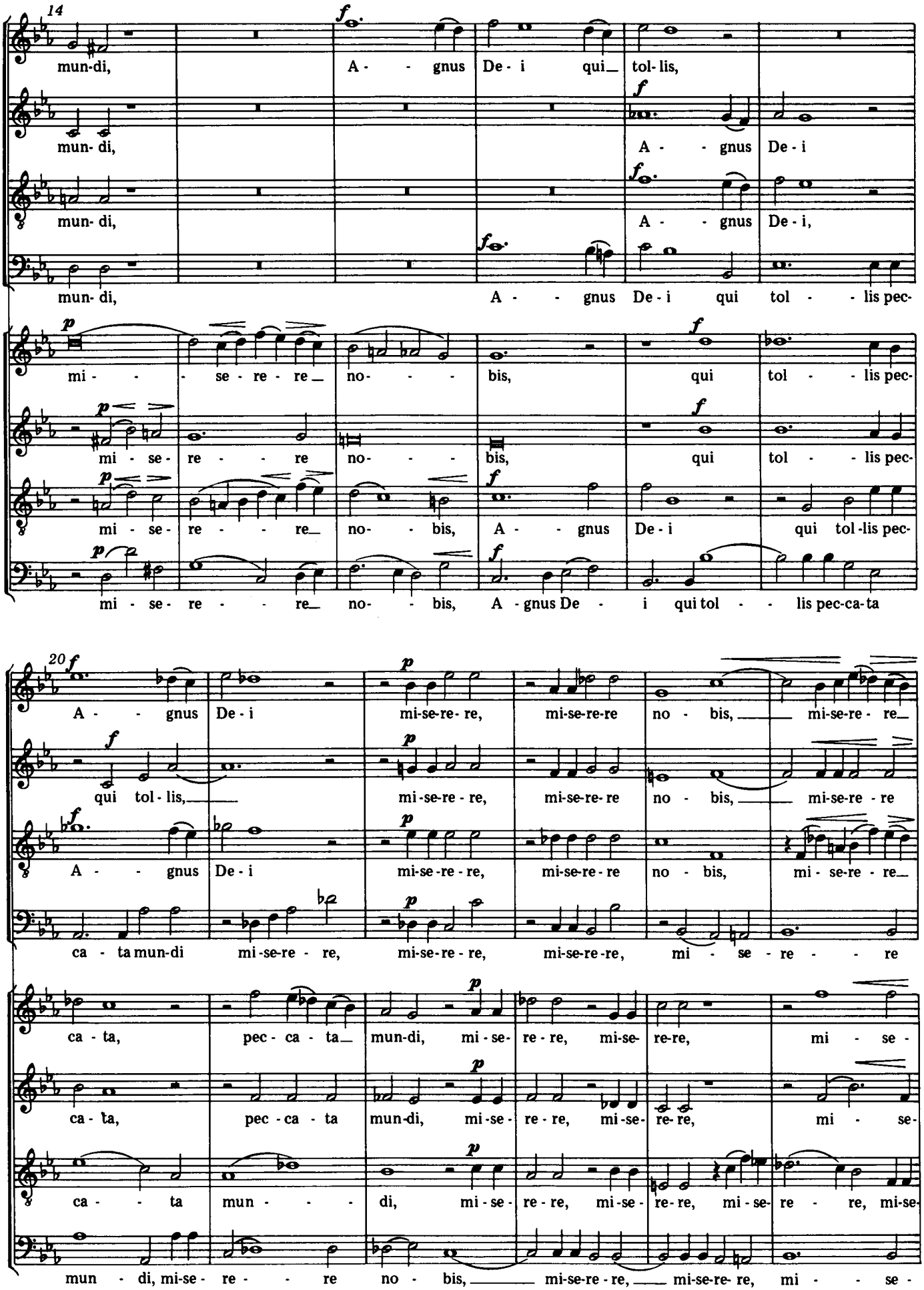
14
mun-di, A - - gnus De - i qui_ tol-lis,
mun- di, A - - gnus De - i
mun- di, A - - gnus De - i,
mun- di, A - - gnus De - i qui tol - - lis pec-
mi - - - se - re - re_ no - - - bis, qui tol - - lis pec-
mi - se - re - - - re no - - - bis, qui tol - - lis pec-
mi - se - re - - - re_ no - - bis, A - - gnus De - i qui tol-lis pec-
mi - se - re - - - re_ no - - bis, A - gnus De - i qui tol - - lis pec-ca-ta
20
A - - gnus De - i mi-se-re-re, mi-se-re-re no - bis, mi-se-re - re_
qui tol - lis, mi-se-re - re, mi-se-re-re no - bis, mi-se-re - re
A - - gnus De - i mi-se-re-re, mi-se-re-re no - bis, mi - se-re - re_
ca - ta mun-di mi-se-re - re, mi-se-re - re, mi-se-re-re, mi - se - re - - re
ca - ta, pec - ca - ta_ mun-di, mi - se- re - re, mi-se- re-re, mi - se -
ca - ta, pec - ca - ta mun-di, mi - se- re - re, mi-se- re-re, mi - se-
ca - - ta mun - - - di, mi - se- re - re, mi - se- re - re, mi - se- re - re, mi-se-
mun - di, mi-se - re - - re no - bis, mi-se-re - re, mi-se-re- re, mi - - se -

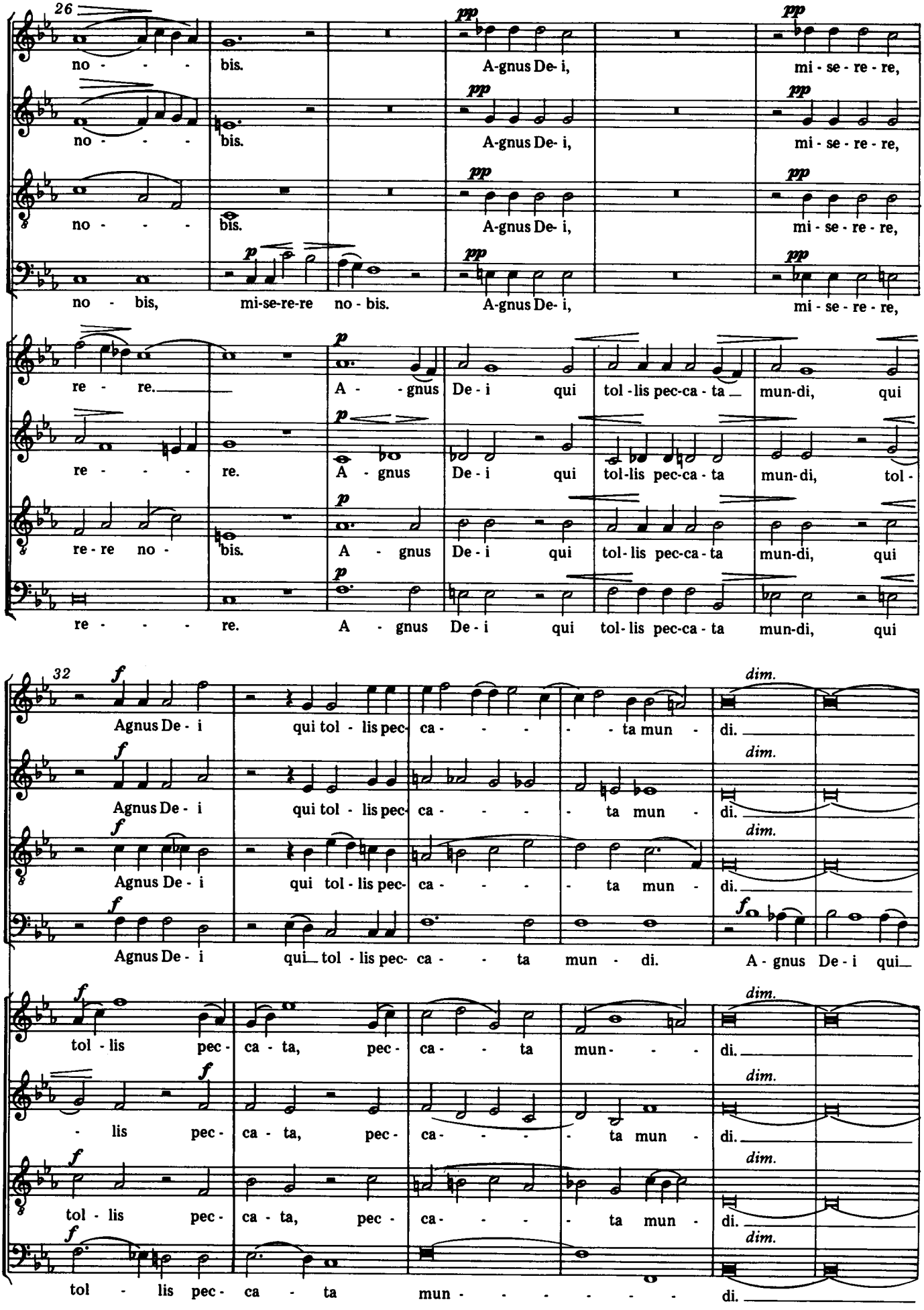
26
no - - - bis. A-gnus De- i, mi - se - re - re,
no - - - bis. A-gnus De- i, mi - se - re - re,
no - - - bis. A-gnus De- i, mi - se - re - re,
no - bis, mi-se-re-re no - bis. A-gnus De- i, mi - se - re - re,
re - re. A - gnus De - i qui tol - lis pec-ca - ta mun-di, qui
re - - - re. A - gnus De - i qui tol-lis pec-ca - ta mun-di, tol -
re - re no - bis. A - gnus De - i qui tol - lis pec-ca - ta mun-di, qui
re - - - re. A - gnus De - i qui tol - lis pec-ca - ta mun-di, qui
32
Agnus De - i qui tol - lis pec- ca - - - - - ta mun - di.
Agnus De - i qui tol - lis pec- ca - - - - ta mun - di.
Agnus De - i qui tol - lis pec- ca - - - ta mun - di.
Agnus De - i qui tol - lis pec- ca - - ta mun - di. A - gnus De - i qui
tol - lis pec - ca - ta, pec - ca - ta mun - - - di.
- lis pec - ca - ta, pec - ca - - - - ta mun - di.
tol - lis pec - ca - ta, pec - ca - - - - ta mun - di.
tol - lis pec - ca - ta mun - - - - - - - di.

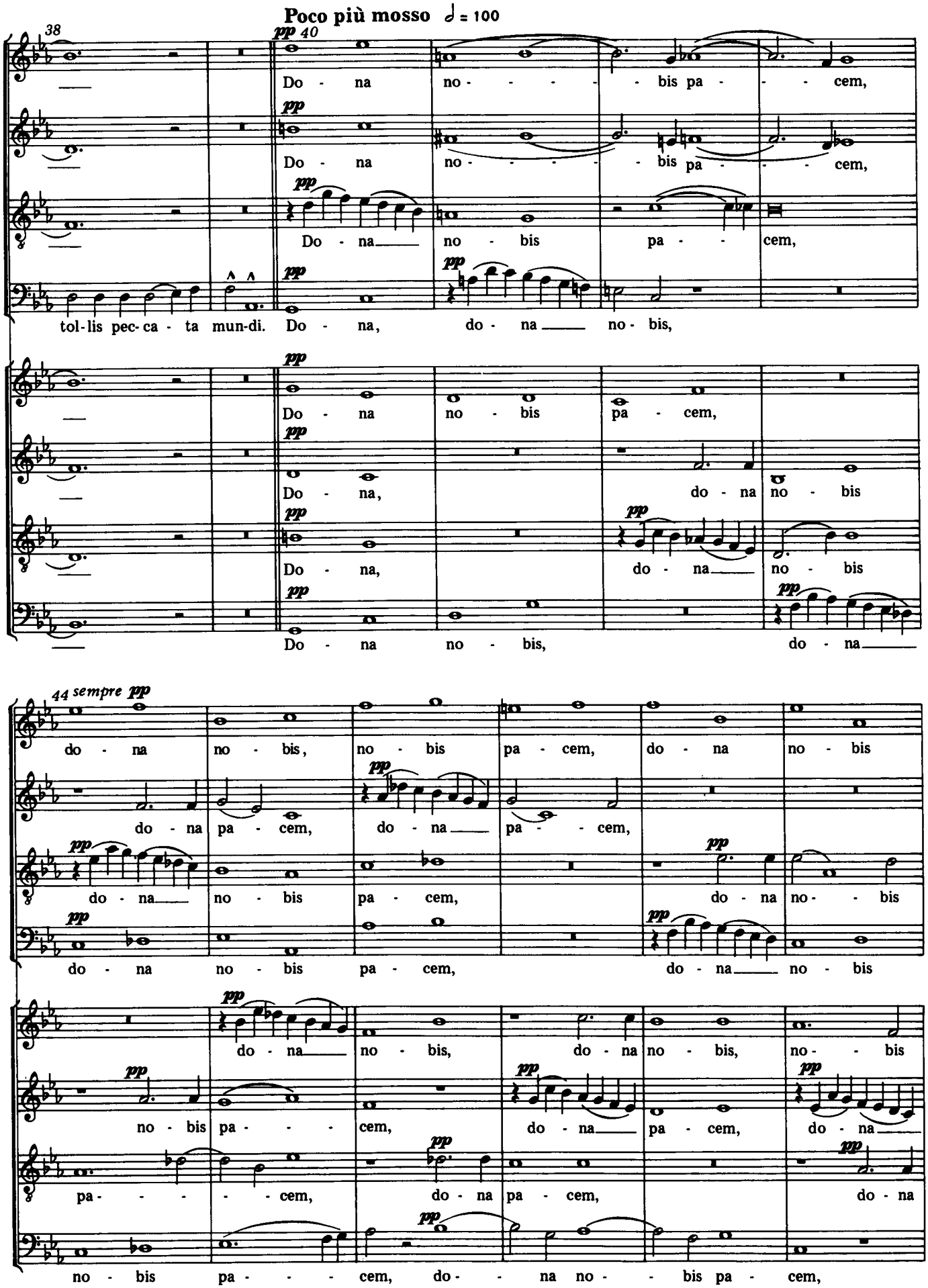
Poco più mosso ♩ = 100
38
40
Do - na no - - - - - bis pa - - - cem,
Do - na no - - - - - bis pa - - - cem,
Do - na no - bis pa - - cem,
tol-lis pec-ca - ta mun-di. Do - na, do - na no - bis,
Do - na no - bis pa - cem,
Do - na, do - na no - bis
Do - na, do - na no - bis
Do - na no - bis, do - na
44 sempre pp
do - na no - bis, no - bis pa - cem, do - na no - bis
do - na pa - cem, do - na pa - - cem,
do - na no - bis pa - cem, do - na no - bis
do - na no - bis pa - cem, do - na no - bis
do - na no - bis, do - na no - bis, no - bis
no - bis pa - - - cem, do - na pa - cem, do - na
pa - - - - cem, do - na pa - cem, do - na
no - bis pa - - - cem, do - na no - bis pa - cem,

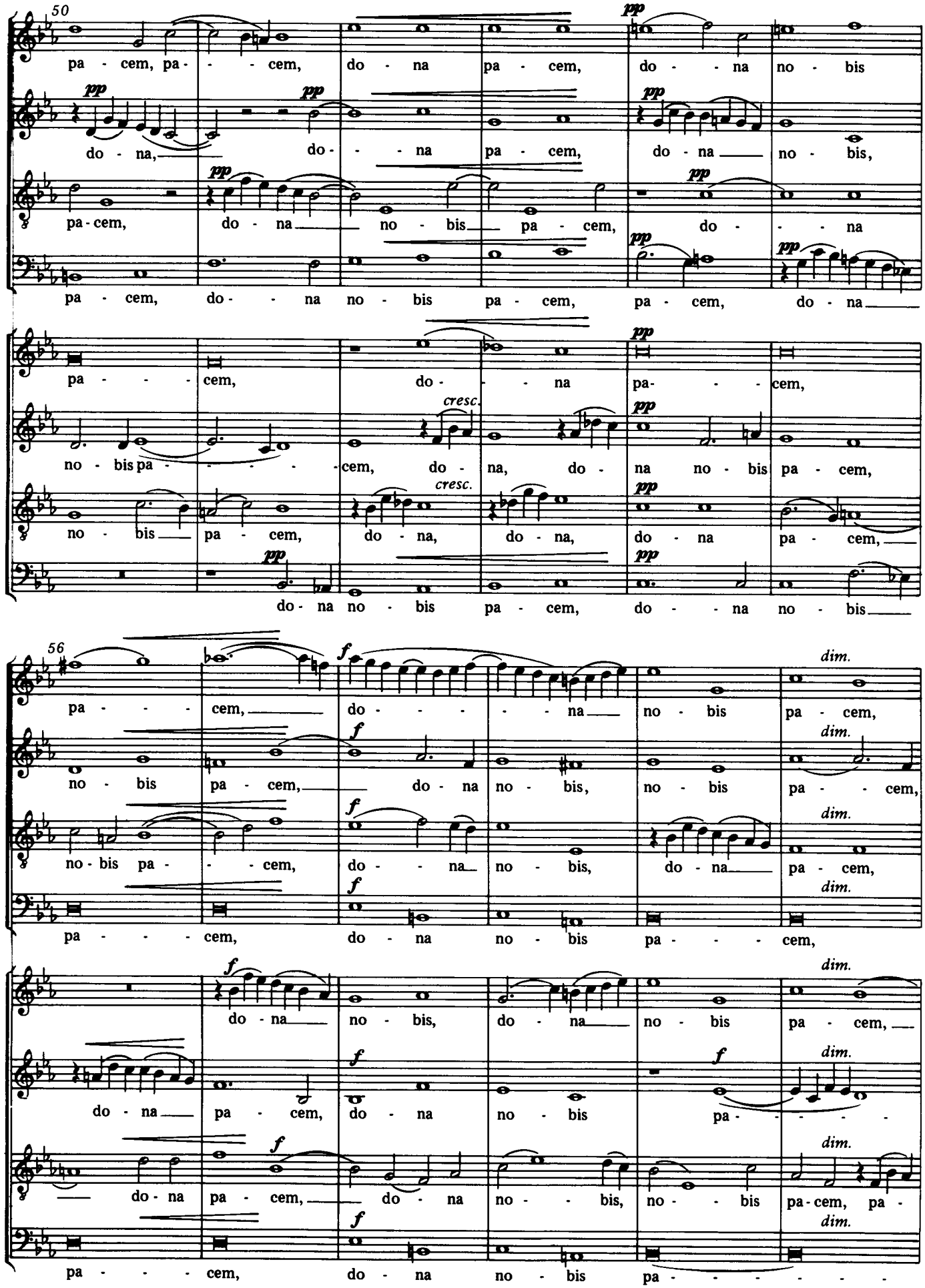
50
pa - cem, pa - - - cem, do - na pa - cem, do - - na no - bis
pp
do - na, do - - - na pa - cem, do - na no - bis,
pa - cem, do - na no - bis pa - cem, do - - - na
pa - cem, do - - na no - bis pa - cem, pa - cem, do - na
pa - - - cem, do - - na pa - - - cem,
no - bis pa - - - - - cem, do - na, do - na no - bis pa - cem,
cresc.
no - bis pa - cem, do - na, do - na, do - na pa - cem,
do - na no - bis pa - cem, do - na no - bis
56
pa - - - cem, do - - - - na no - bis pa - cem,
f
dim.
no - bis pa - cem, do - na no - bis, no - bis pa - - cem,
no - bis pa - - cem, do - - na no - bis, do - na pa - cem,
pa - - - cem, do - na no - bis pa - - - cem,
do - na no - bis, do - na no - bis pa - cem,
do - na pa - cem, do - na no - bis pa - - - - -
do - na pa - cem, do - na no - - bis, no - - bis pa - cem, pa -
pa - - - cem, do - na no - bis pa - - - - - -

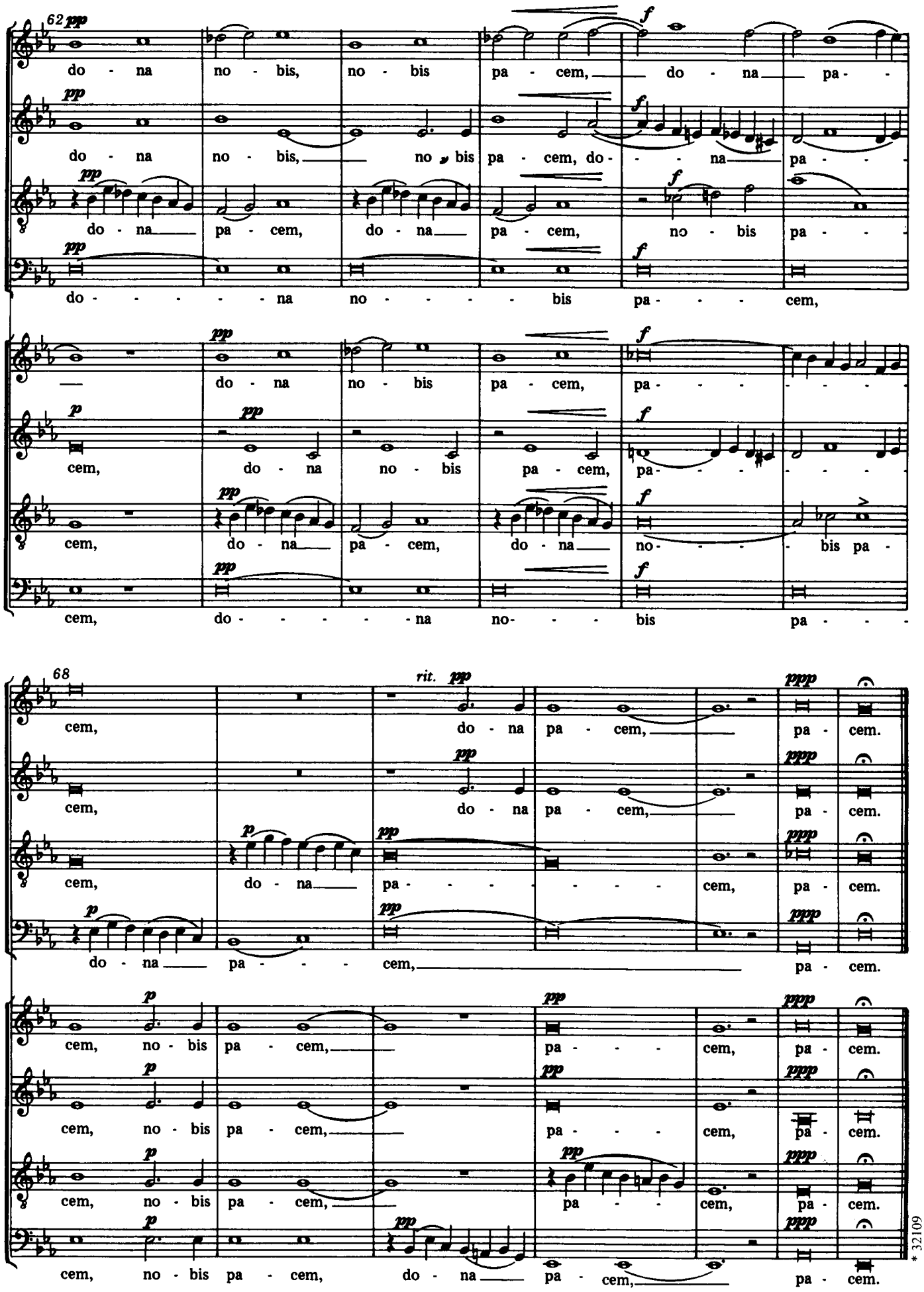

Available on CD with *Kammerchor Stuttgart,* conducted by Frieder Bernius (Carus 83.113).